Автор: Administrator
07.07.2022 23:08

Со следующей недели один из самых одиозных омских служителей Правосудия из Куйбышевского районного суда г.Омска уходит в почетную отставку «за выслугой лет»…

Этой информацией располагает «работодатель» – Квалификационная коллегия судей Омской области, об этом знают коллеги и сослуживцы Сергея Александровича по последнему месту службы.

Уведомлены стороны по уголовным процессам.

Однако, в день выхода на государственное содержание, 11-го июля, федеральному судье С.А.Мурастову предстоит вынести, по всей видимости, самый трудный в своей профессиональной карьере

приговор.

Автор: Administrator
07.07.2022 23:08

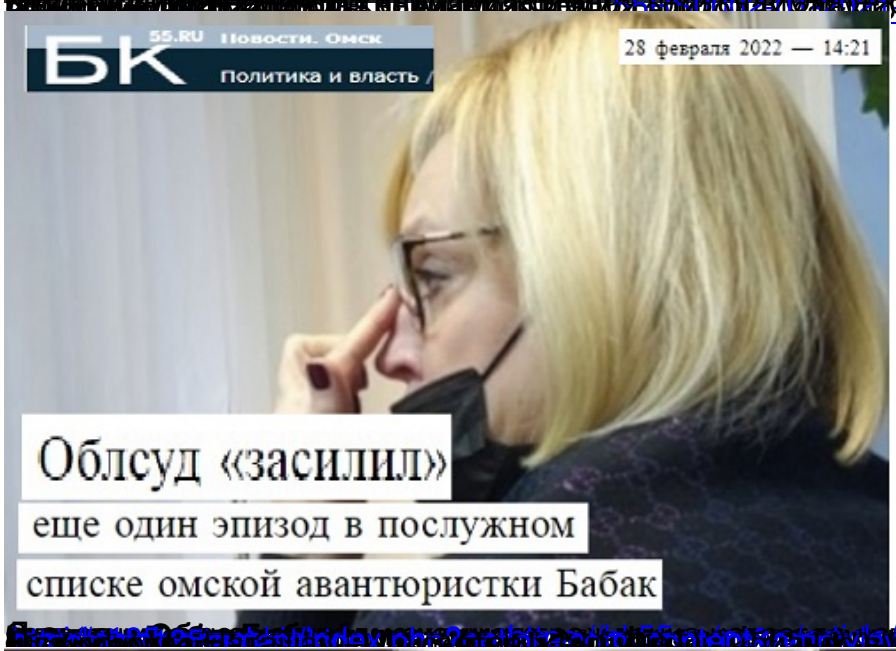

Автор: Administrator
07.07.2022 23:08

Все разделы Криптовалюты Доллар -

Управляющие Одесским и Русско-Полянским отделениями Сбербанка России признаны виновными в злоупотреблении служебными полномочиями и приговорены к 2 годам лишения свободы условно с испытательным сроком 2 года каждый. Также в рамках этого уголовного дела была осуждена индивидуальный предприниматель, 46-летняя Наталья Бабак, за незаконное получение кредита.

Срок ее наказания составил 2 года лишения свободы условно с испытательным сроком 2 года. Однако в связи с истечением срока давности они освобождены от отбывания наказания.

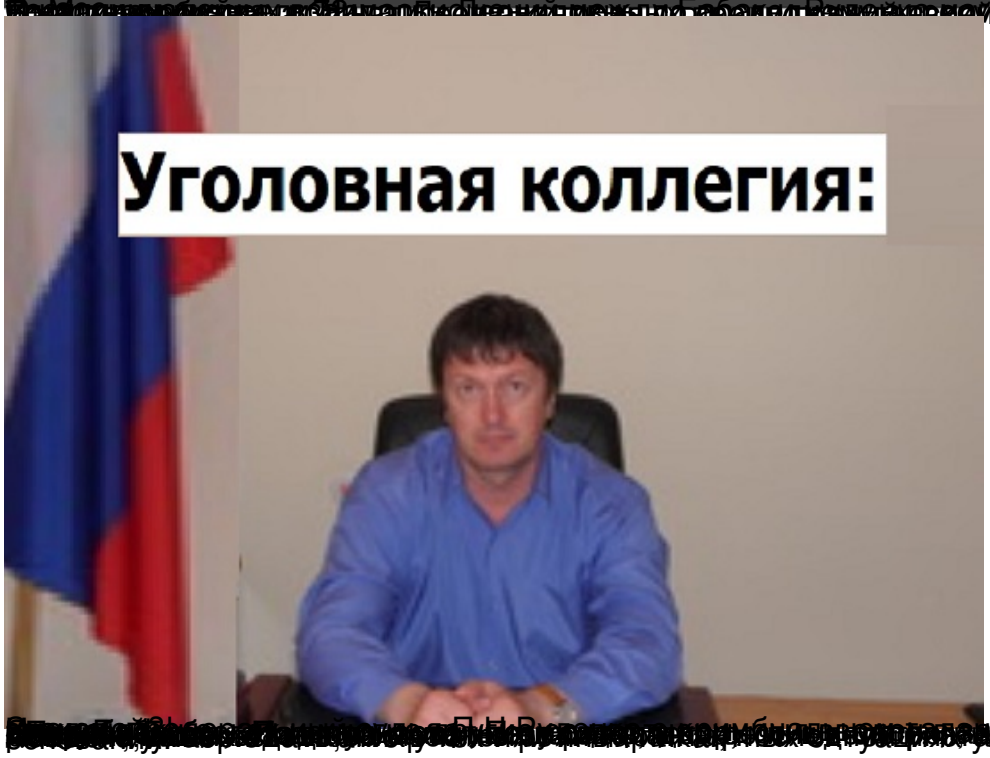

Автор: Administrator
07.07.2022 23:08

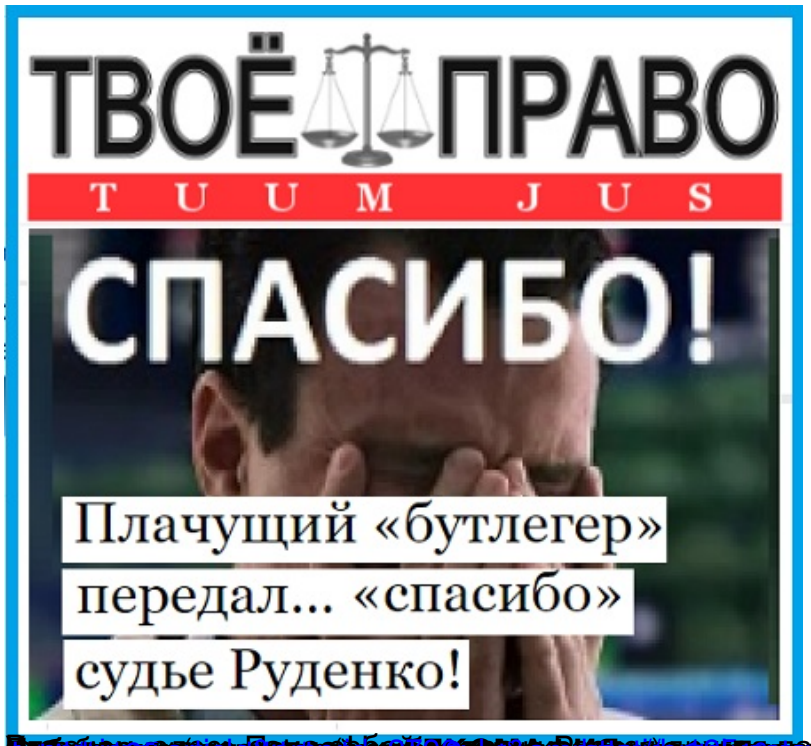

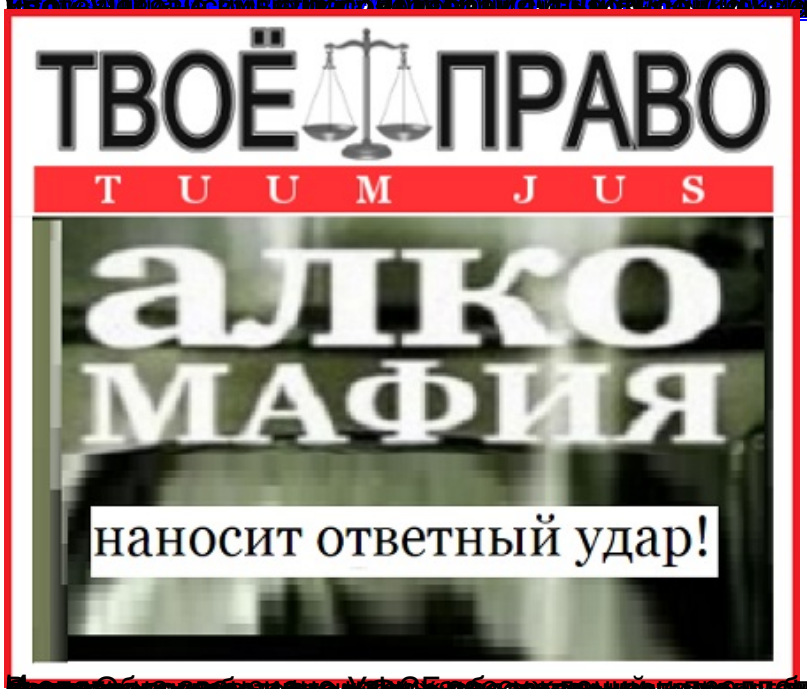

ДЕЛО № 1-79/2022 (1-534/2021;)

ДЕЛО | ДВИЖЕНИЕ ДЕЛА | ЛИЦА | СТОРОНЫ

ДЕЛО	
Уникальный идентификатор дела	55RS0002-01-2021-011593-03
Дата поступления	28.12.2021
Судья	Мурастов Сергей Александрович
Признак рассмотрения дела	Рассматривается единолично судьей

Автор: Administrator
07.07.2022 23:08

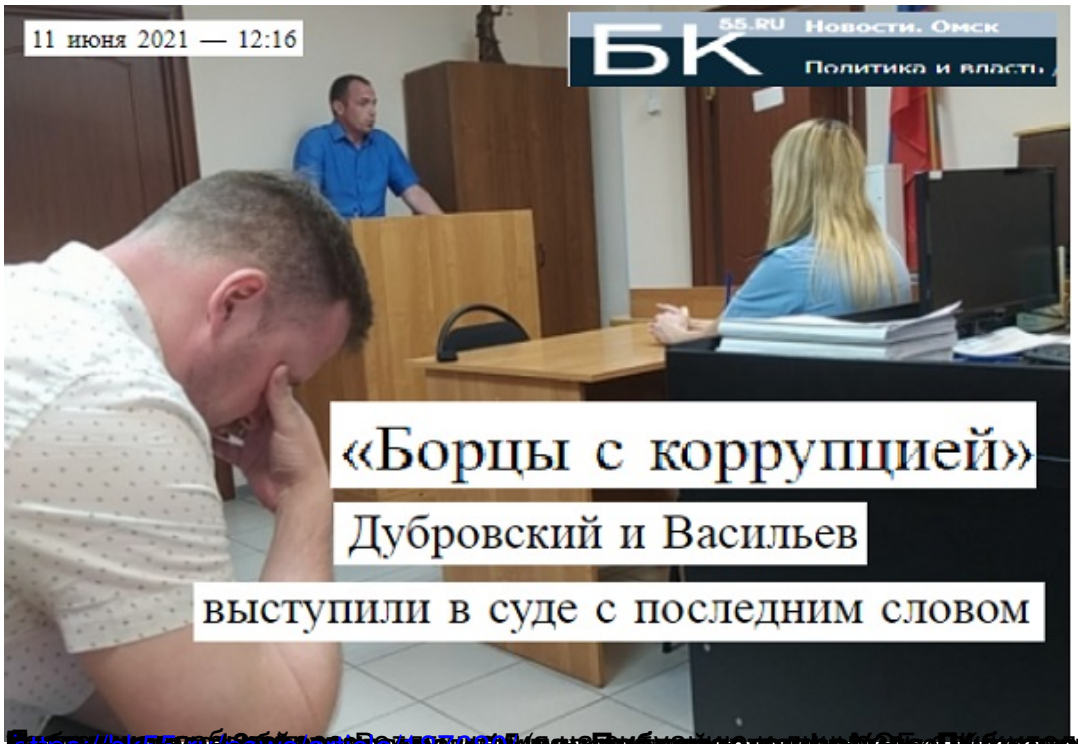

[illegible] Фемиды влияют [illegible] ловушку, а мера [illegible]

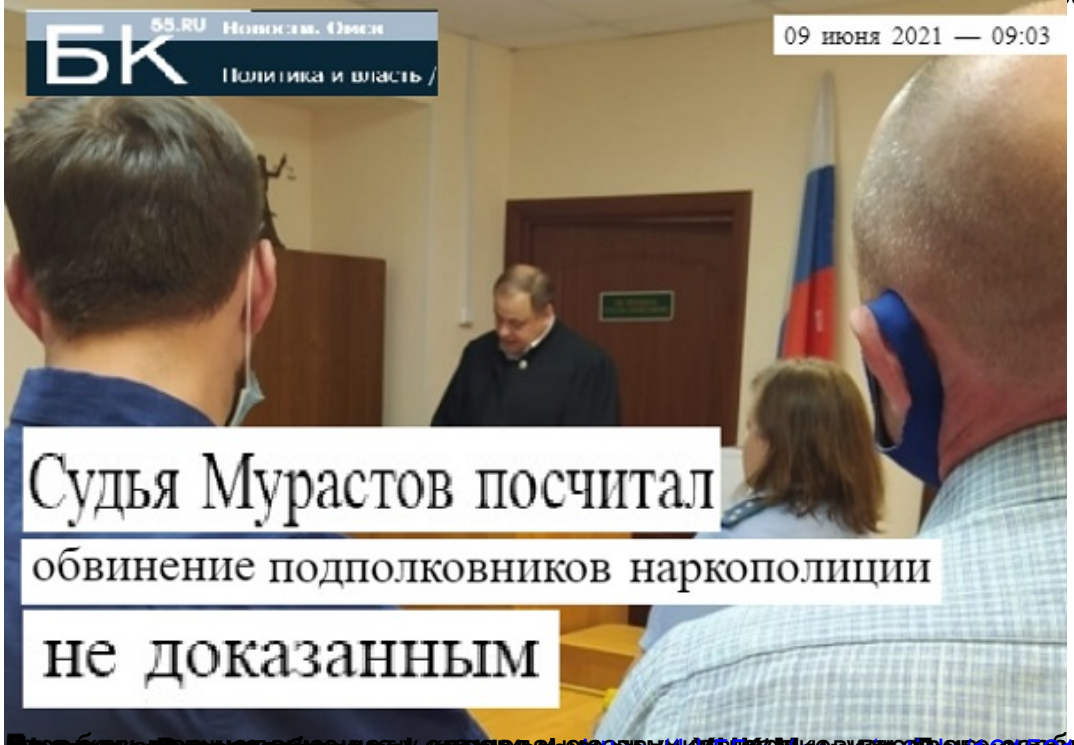

[illegible] Омск УМВД. [illegible] суде [illegible]

Автор: Administrator
07.07.2022 23:08

Автор: Administrator
07.07.2022 23:08

Автор: Administrator
07.07.2022 23:08

[illegible]

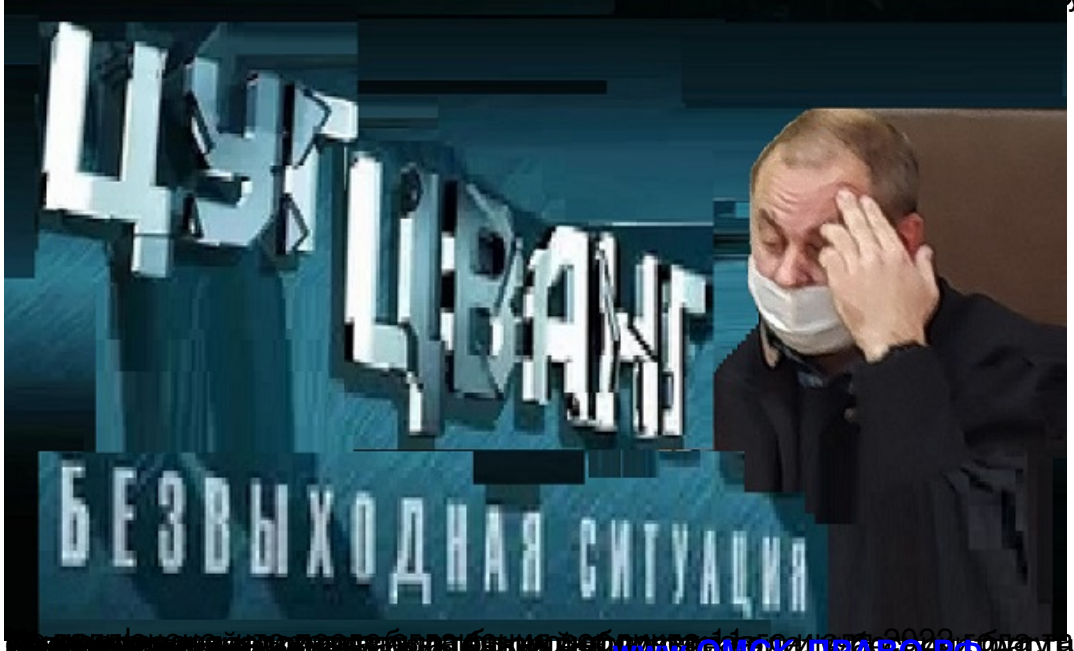

[illegible] www.OMSK-TRAVO.RU [illegible]