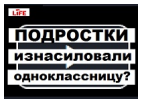
Автор: Administrator
02.01.2021 23:37

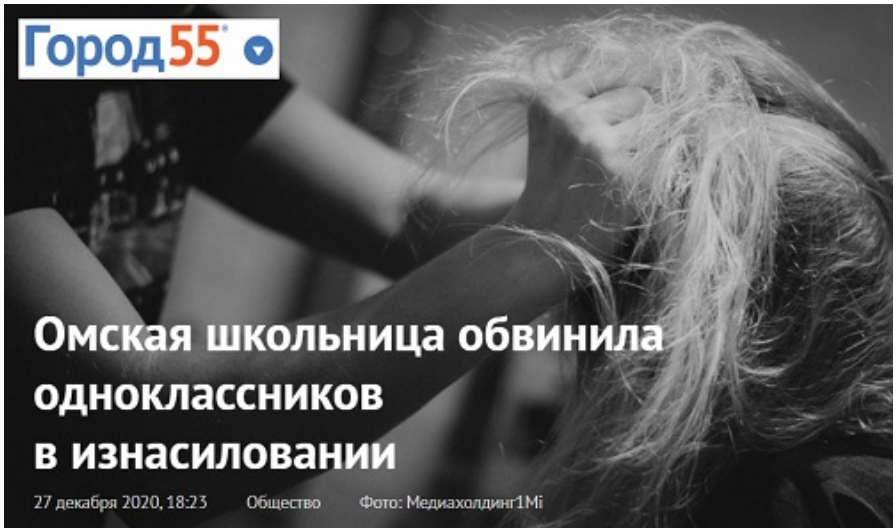


В Интернет-сообществах и СМИ тиражируется новый короткометражный фильм с обвинениями в адрес омского Следкома об очередных… фальсификациях!

Омск-право.ру своими умеренными на персональные данные участников резонансного уголовного преследования публикациями, как могло, предупреждало местный филиал ведомства Александра Бастрыкина «о возможных репутационных издержках».

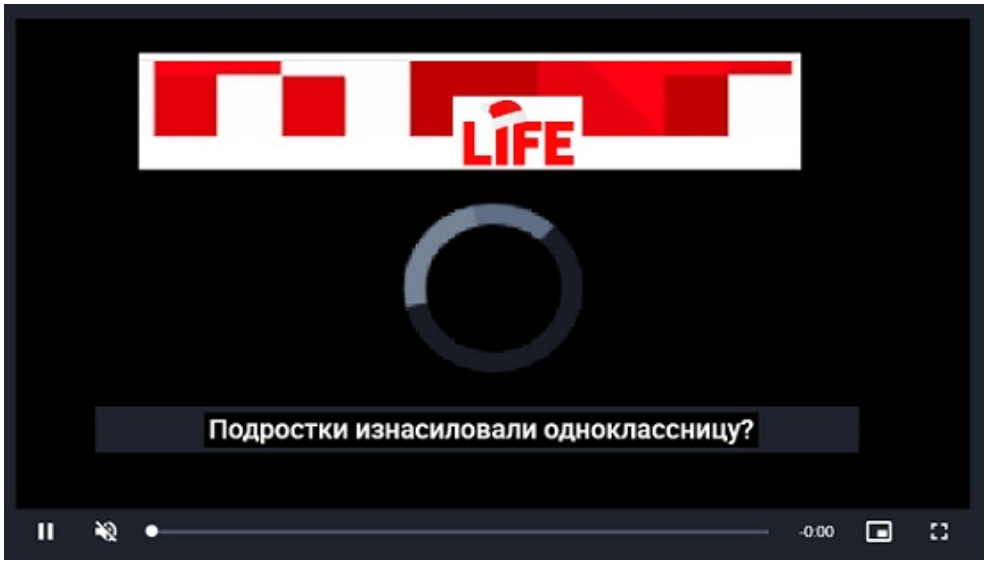
Похоже, подчиненные в очередной раз скрыли часть важной информации от руководителя омского Следкома Олега Винникова. Или сыщики предпочли «работе над ошибками» просто плыть по накатанному в судах

течению?!



Между тем, к скандалу вокруг «зверского изнасилования несовершеннолетней» тремя сверстниками-школьниками 13-14 лет подключились соцсети (https://vk.com/wall-57424180_78301) и

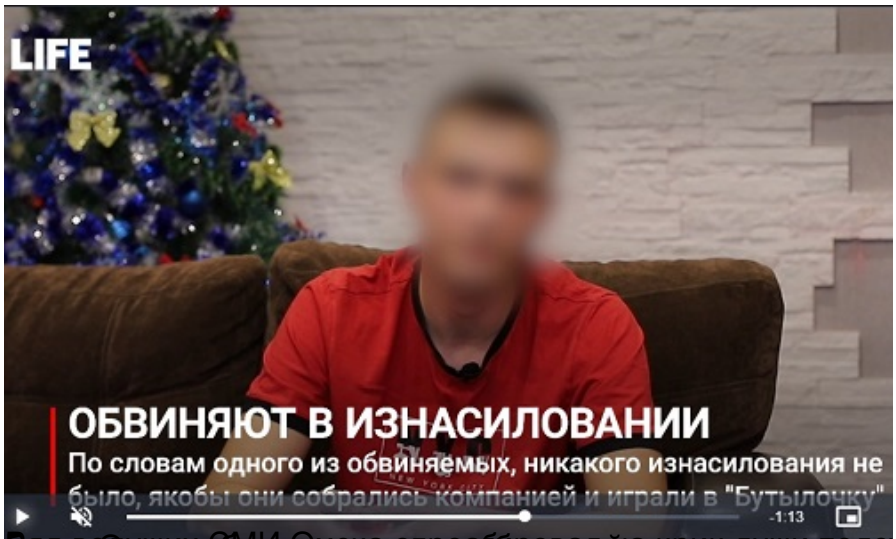
столичные СМИ.



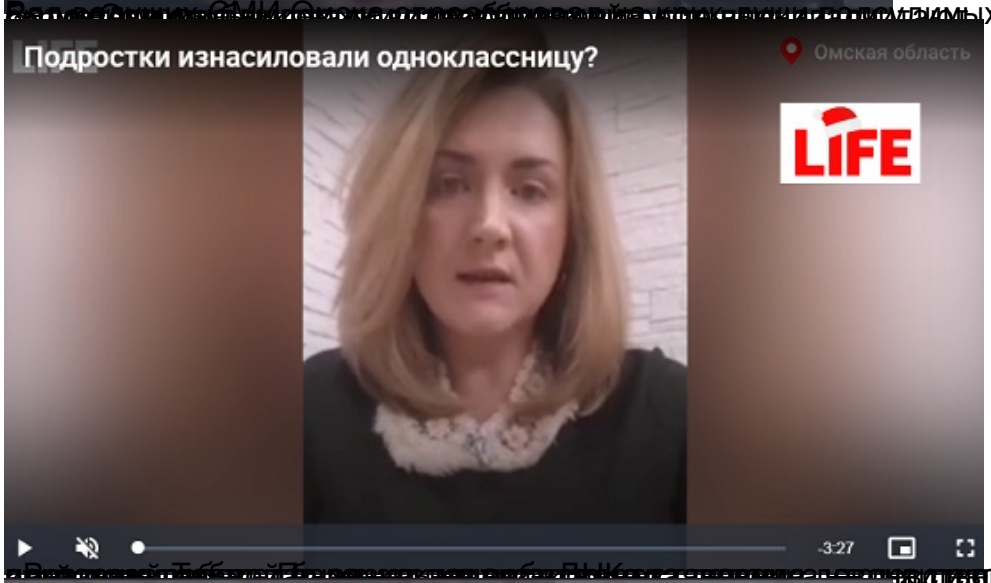
Интернет-видеоканал life.ru создал и распространил ролик, где родители подростков излагают свою версию событий (см. https://life.ru/v/13270), очень отличную от той, которую расследовал и направил на рассмотрение Фемиды местный

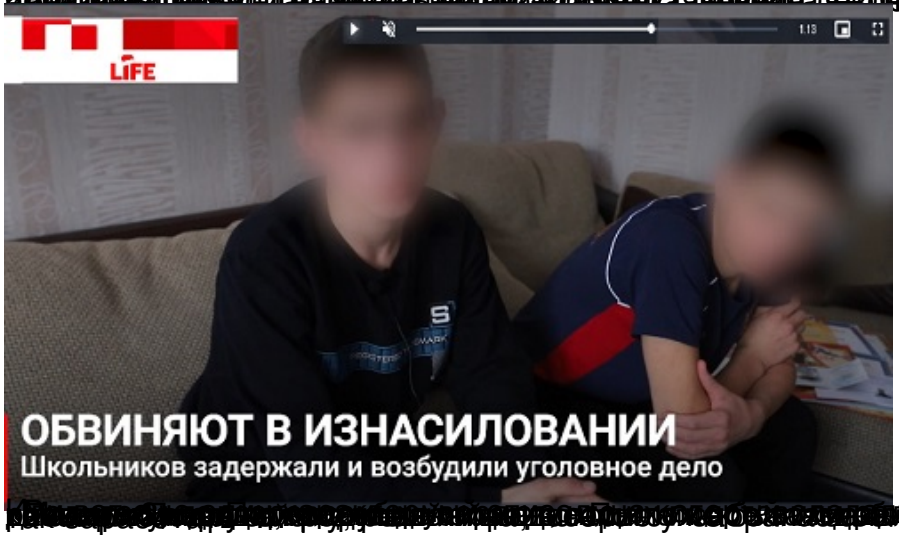
Следком.

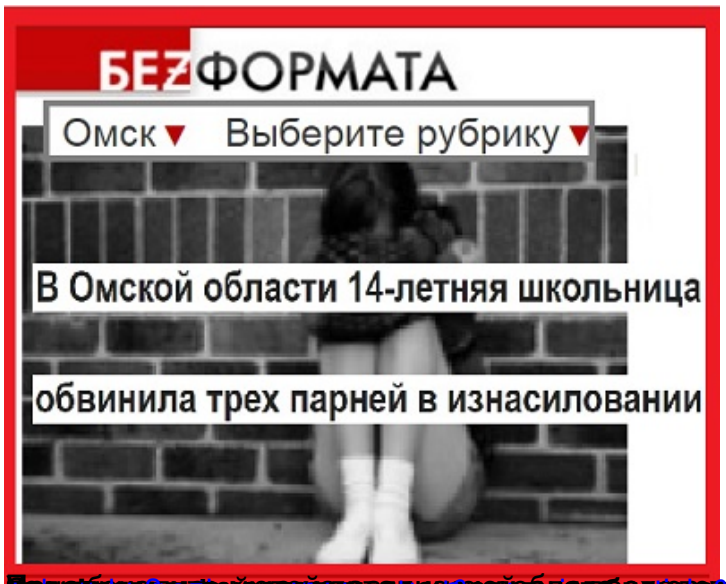
Автор: Administrator
02.01.2021 23:37



Вслед за рядом СМИ Омска, опубликовавших «жареные» подробности того, что изнасилования не






БЕЗФОРМАТА
Омск
Выберите рубрику
В Омской области 14-летняя школьница
обвинила трех парней в изнасиловании


ПРОИСШЕСТВИЯ
ОМСК
27 декабря 2020 13:37
КОМСОМОЛЬСКАЯ ПРАВДА
«Они играли во взрослую жизнь»:
родители омских школьников,
которых обвинили в изнасиловании,
считают, что на них хотят заработать

Автор: Administrator
02.01.2021 23:37

