К чему «левые» нападки на… губернатора Омской области Александра Буркова?!

Автор: Administrator
25.07.2020 23:50

Главе региона ставят в вину... возможную удачную попытку выбить 7,3 млрд. рублей на реконструкцию Иртышской набережной и строительство крутой велодорожки!

В последнее время только ленивый не пинает и не чихвостит в хвост и гриву нашу российскую власть.

Любого уровня, статуса, фамилии и звания. Это уже приняло какую-то форму перманентного словесного поноса, не воспринимаемой и грубой вульгарщины.

Труднее всех, конечно, приходится президенту Владимиру Путину и премьеру Михаилу Мишустину. Льют на них, как из ведра.

В Омске в эпицентре блогерских «атак и стрел» и бранных экивоков «Интернет-хомячков» значатся министр здравоохранения Ирина Солдатова и губернатор

Александр Бурков.

Автор: Administrator
25.07.2020 23:50

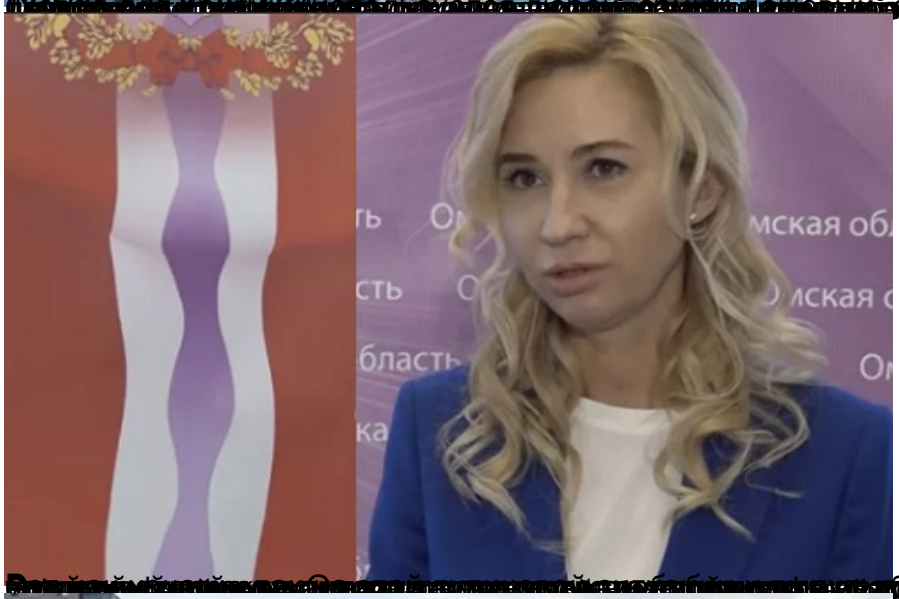

Автор: Administrator
25.07.2020 23:50