Автор: Administrator
09.02.2020 12:41

Кроме резонансной «уголовки» в отношении «ОПГ Мацелевича» в производстве у служителя Фемиды находится не менее важный и судьбоносный… «криминал»

материал на оформлении

Я сомневаюсь, что эти два уголовных разбирательства, которыми волею судеб ныне одновременно озадачена Первомайская райФемида в лице судьи Е.Н.Штоколенко, хоть как-то могут быть сопоставимы.

Например, по тем же «степени правового резонанса», «регалиям адвокатского состава» или «шкале

внимания СМИ».

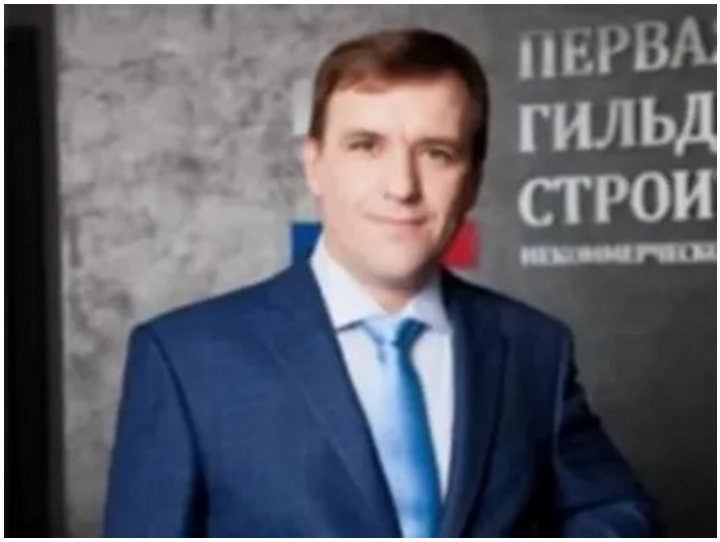

Безусловно, глядя со стороны, эти дела никак не сравнимы и даже «рядом не стояли».

На самых высотах этой иерархии предпочтений местной прессы который год пребывает «ОПГ Стаса Мацелевича» - банда импозантных (на «воле»)

куртизанов-маклеров.

С претензиями на «белые воротнички» и… «масонство» (дело №**1-13/2020**, судья Штоколенко, см. 55RS0005-01-2018-004855-28).

Это они в свое «золотое» время изящно «дербанили» финансовые устои самого…

Государства!

Автор: Administrator
09.02.2020 12:41

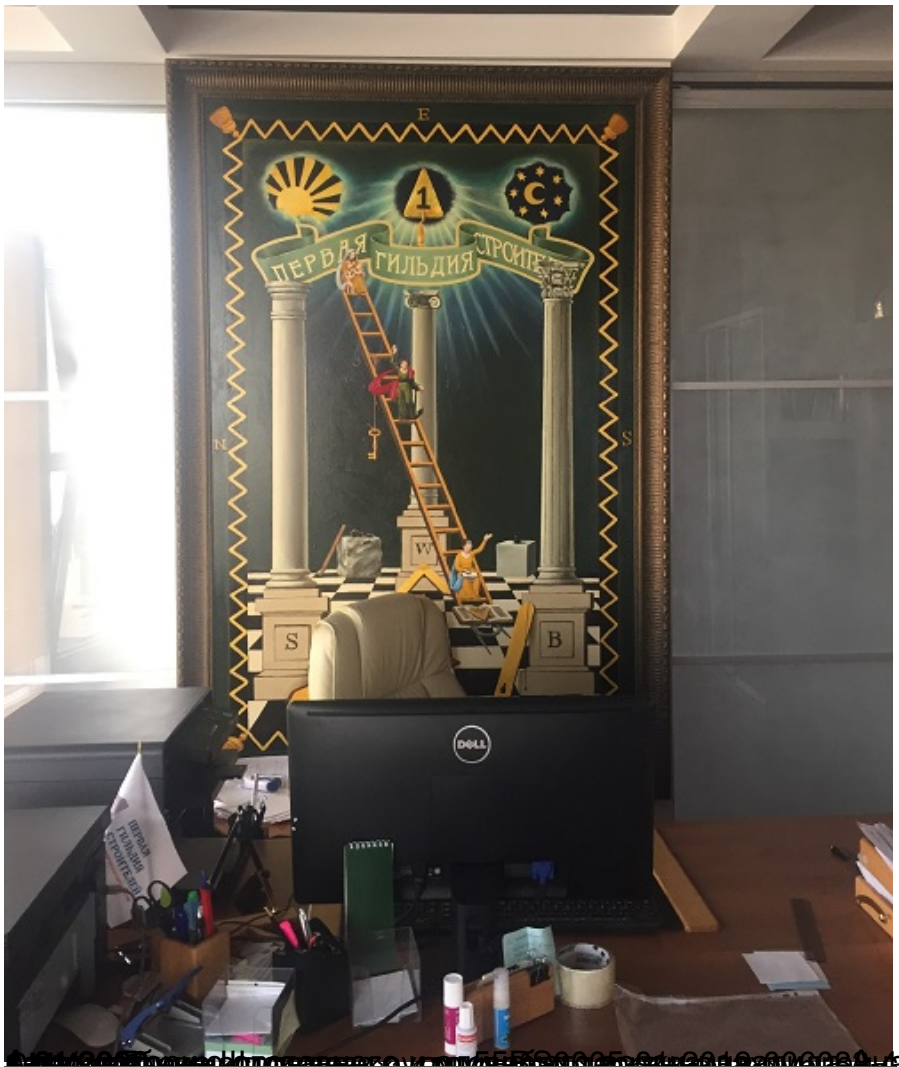

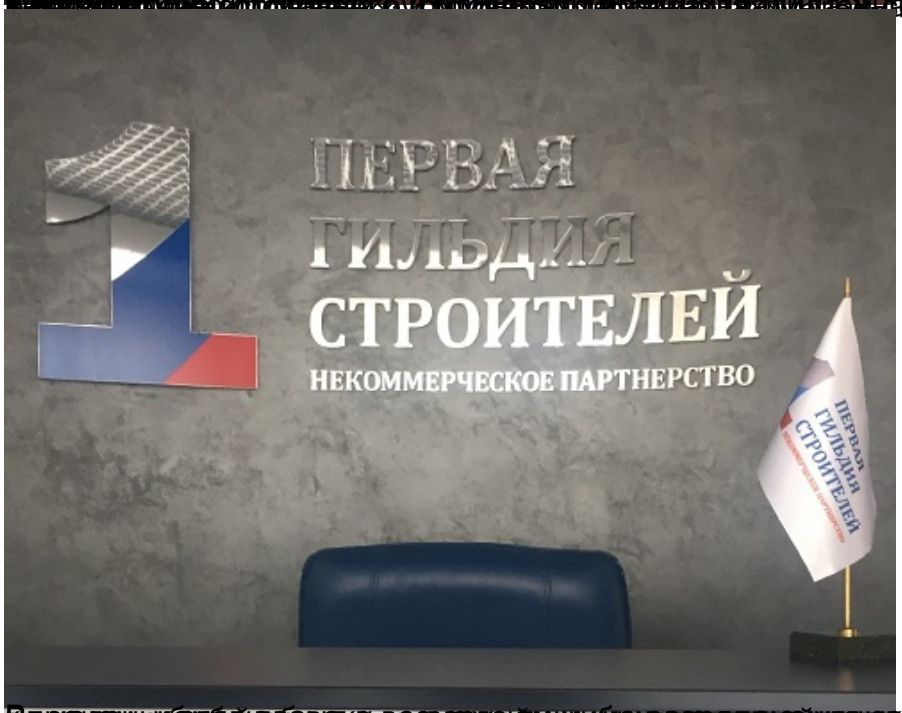

Автор: Administrator
09.02.2020 12:41

судьи (одна –

ДЕЛО № 1-13/2020 (1-64/2019; 1-658/2018;)

ДЕЛО | ДВИЖЕНИЕ ДЕЛА | ЛИЦА | СТОРОНЫ

ОБЖАЛОВАНИЕ ПРИГОВОРОВ ОПРЕДЕЛЕНИЙ (ПОСТ.)

ДЕЛО

ПРОИЗВОДСТВО В СУДЕ ПЕРВОЙ ИНСТАНЦИИ

Уникальный идентификатор дела	55RS0005-01-2018-004855-28
Дата поступления	27.12.2018

…

1-18/2020 (1-480/2019;)		
1-61/2020 (1-681/2019;)	Возняковский Анатолий Нобертович - ст.112 ч.2 п.з УК РФ	Штокаленко Елена Николаевна
1-45/2020 (1-638/2019;)		

[redacted] г, «в

Решение вопроса о принятии иска (заявления, жалобы) к рассмотрению	12.08.2019	17:05		Иск (заявление, жалоба) принят к производству	
Вынесено определение о подготовке дела к судебному разбирательству	12.08.2019	17:05			
Вынесено определение о назначении дела к судебному разбирательству	12.08.2019	17:05			
Судебное заседание	16.09.2019	10:30		Вынесено решение по делу	ОТКАЗАНО в удовлетворении иска (заявлении, жалобы)

[redacted] -

Результаты поиска

Всего по запросу найдено - 2. На странице записи с 1 по 2

Номер дела	Дата поступления	Информация по делу	Судья
1-61/2020 (1-681/2019;)	23.12.2019	Возняковский Анатолий Нобертович - ст.112 ч.2 п.з УК РФ	Штокаленко Елена Николаевна

[redacted]

[redacted]

ОБЖАЛОВАНИЕ РЕШЕНИЙ, ОПРЕДЕЛЕНИЙ (ПОСТ.)

СТОРОНЫ ПО ДЕЛУ (ТРЕТЬИ ЛИЦА)		
Вид лица, участвующего в деле	**Фамилия / наименование**	**ИНН**
ОТВЕТЧИК	Арнович Василий Алексеевич	
ТРЕТЬЕ ЛИЦО	Арнович Людмила Васильевна	
ОТВЕТЧИК	Арнович Степанида Степановна	
ИСТЕЦ	Возняковский Анатолий Нобертович	

[redacted]

Судья Елена Штоколенко может отличиться… «громким дублем»!

Автор: Administrator
09.02.2020 12:41

[redacted]

[redacted]

Автор: Administrator
09.02.2020 12:41

[redacted]

[redacted]

Судья Елена Штоколенко может отличиться… «громким дублем»!

Автор: Administrator
09.02.2020 12:41

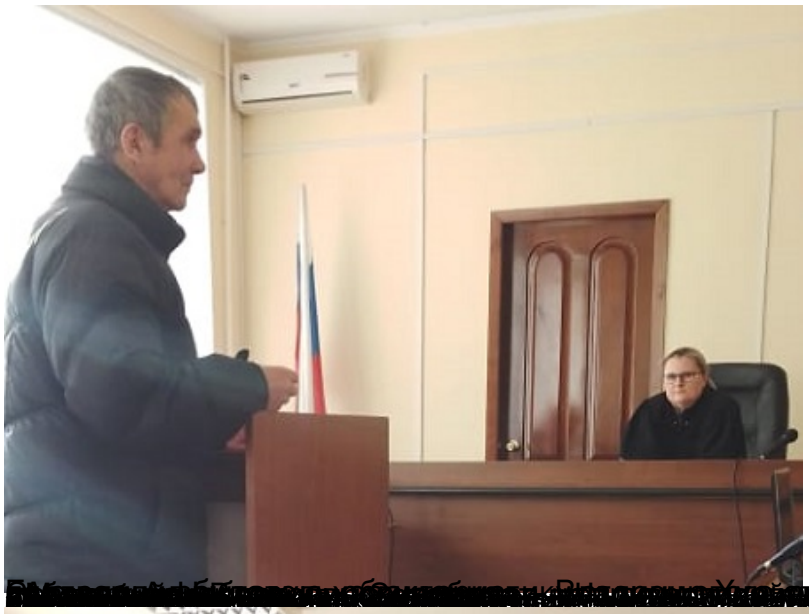

Кировского районного суда города Омска