Автор: Administrator
20.06.2019 20:04

Сложилось впечатление, что Глава России и Нацлидер все четыре часа прямого диалога со страной, как мог, сопротивлялся… дискриминации своего «эго»!

Какая-то помпезная неловкость в организации «прямой линии» образца 2019 стала заметна с первых минут этого широко анонсированного мероприятия.

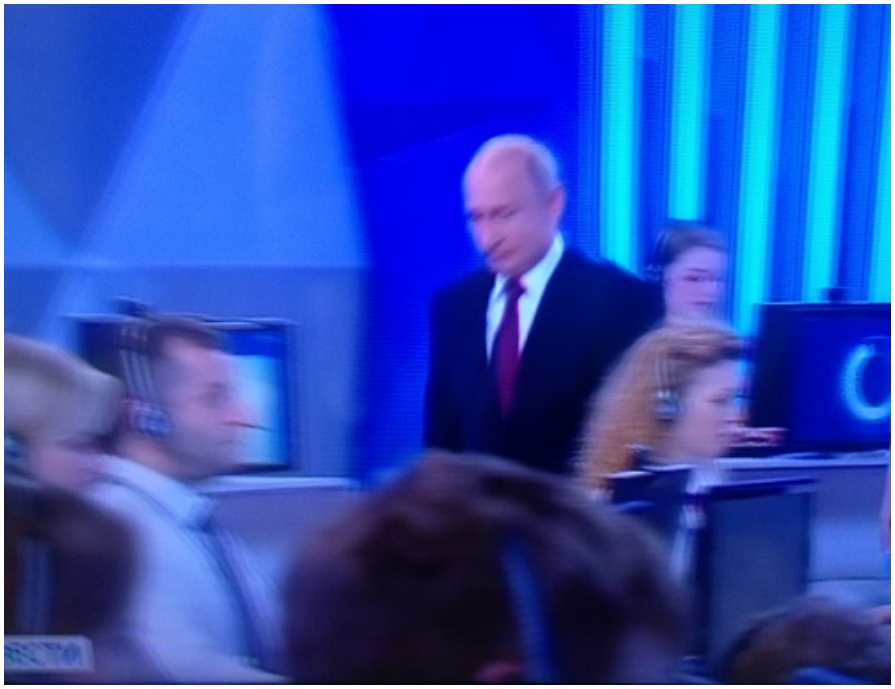

Куда-то исчезли былые простота, легкость, живость, экспромт, резонанс, эффект завершености.

На смену им пришли стандартные элементы ток-шоу: тяжеловесный затяжной зачин, монологи ведущих, их нарочитая «работа на объектив», неспешная передача слова от камеры к камере, и лишь затем выход «виновника торжества». На импровизированный

"борцовский ринг".

Тоже со своим подтекстом.

Не прямо за стол, как это свойственно Путину – «без раскачки», «с места в карьер», «быка за рога», а какой-то «заход издалека»: мимо сотрудников колл-центра, которые, как бы, не замечая вояж Президента, тут же продолжают принимать звонки

от населения.

Автор: Administrator
20.06.2019 20:04

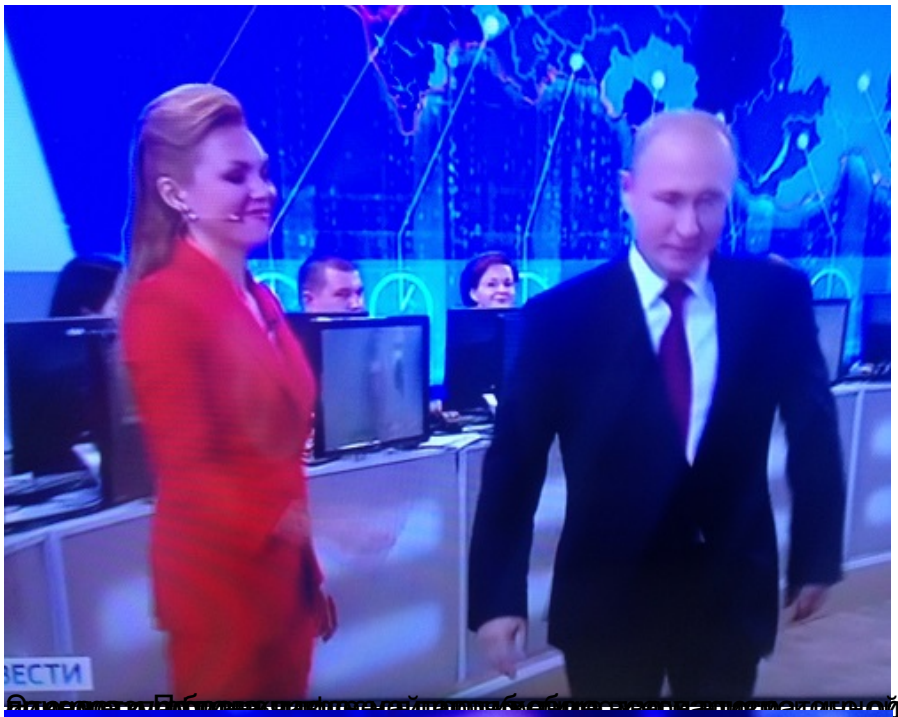

[illegible] самодостаточной и цельной

[illegible] можно с большой натяжкой и

Автор: Administrator
20.06.2019 20:04

[illegible] Вайсый вопрос из зала, из

[illegible] ручку и стал методично делать в своем «блокноте»

Автор: Administrator
20.06.2019 20:04

Автор: Administrator
20.06.2019 20:04

[illegible] ВВП "загораживала" компактная,

[illegible]

Автор: Administrator
20.06.2019 20:04

[illegible] гостя» и навязать

[illegible] журналистов

Автор: Administrator
20.06.2019 20:04

[illegible] «дайте Путина! Хватит грудку, оставьте

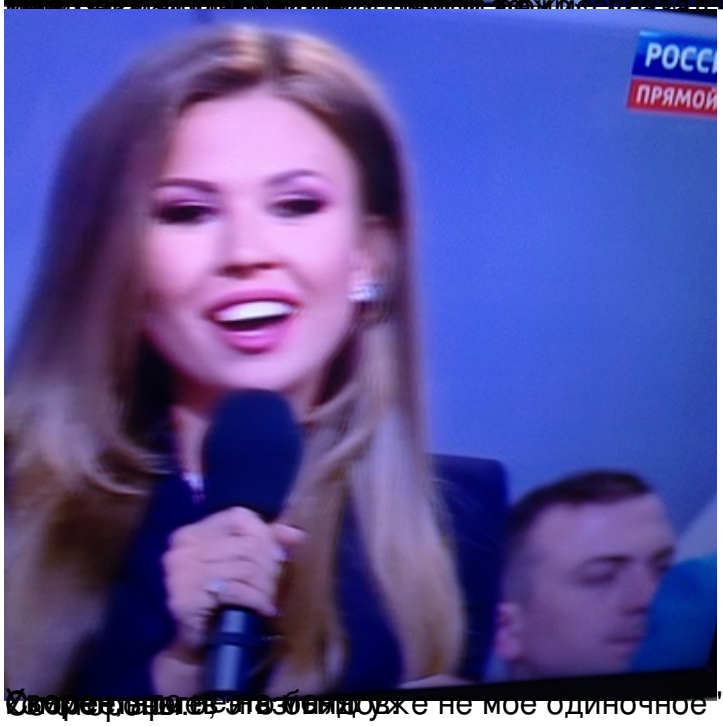

[illegible] уже не мое одиночное "частное мнение", а поток аналогичных

Автор: Administrator
20.06.2019 20:04

С своей трибуны на допуск иных, так называемых госмужей.

Как выяснилось, в «своей тарелке» ВВП почувствовал себя, начиная с

Автор: Administrator
20.06.2019 20:04

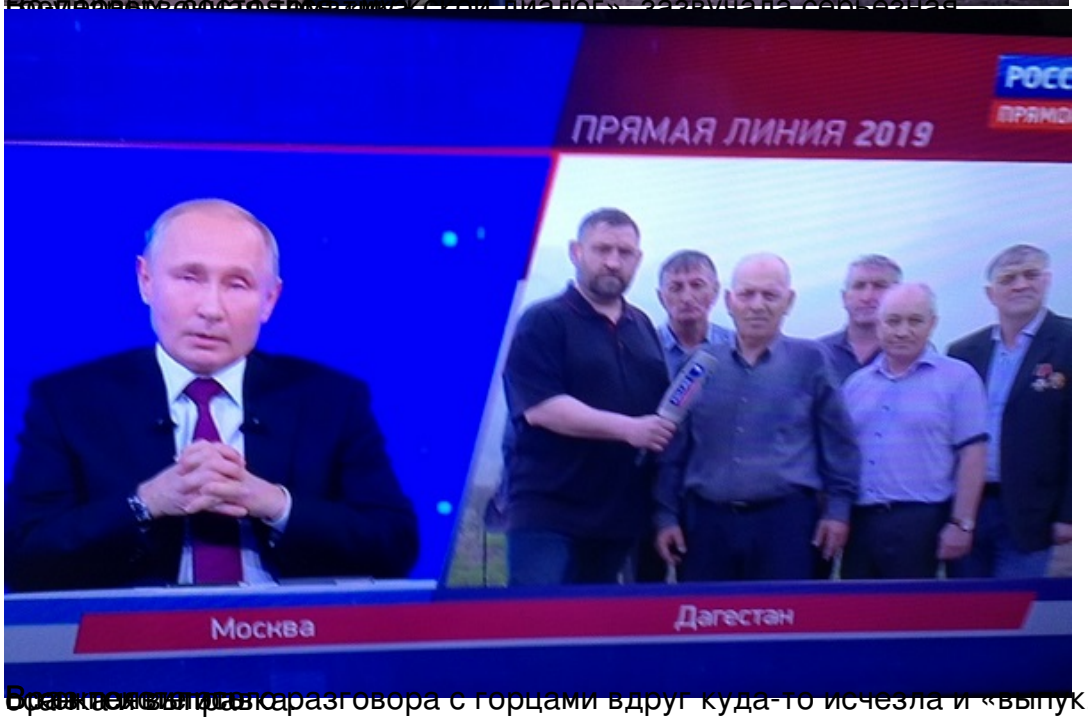

Вдруг великолепная разговора с горцами вдруг куда-то исчезла и «выпуклость» ведущей.

Исчез хитроватый прищур "паренька"

[illegible]цией семьи беженцев из ДНР зачиналась

Автор: Administrator
20.06.2019 20:04

На «прямой линии» Президента РФ было мало… Владимира Путина?!?!

Автор: Administrator
20.06.2019 20:04

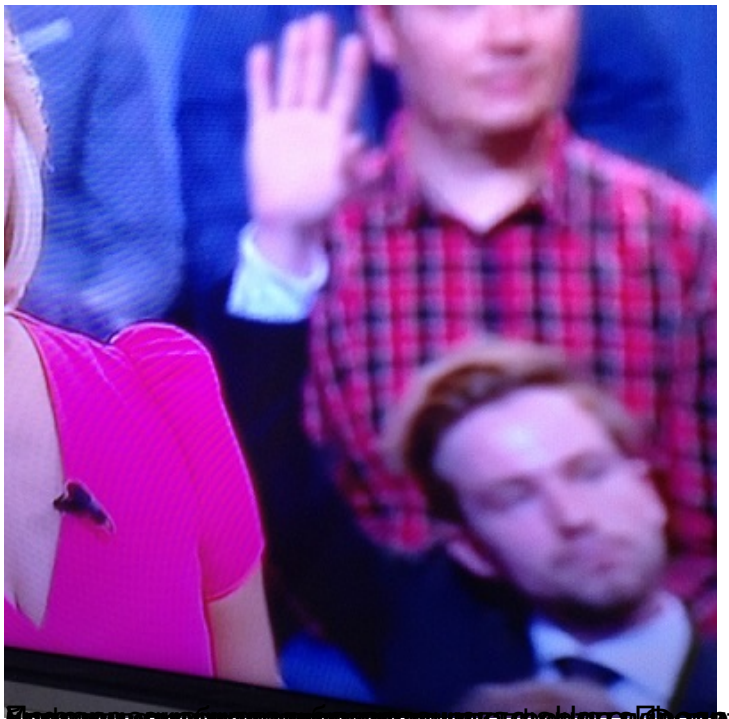

[redacted] возможности

[redacted]

Автор: Administrator
20.06.2019 20:04

[illegible] ,

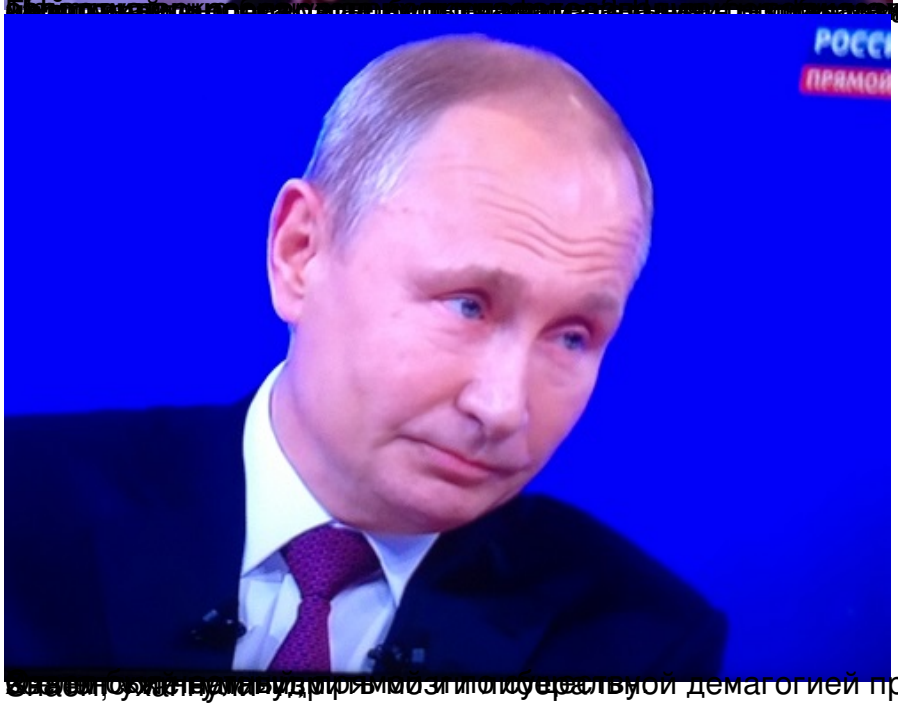

[illegible] демагогией про заботу о личности, про

На «прямой линии» Президента РФ было мало… Владимира Путина?!?!

Автор: Administrator
20.06.2019 20:04

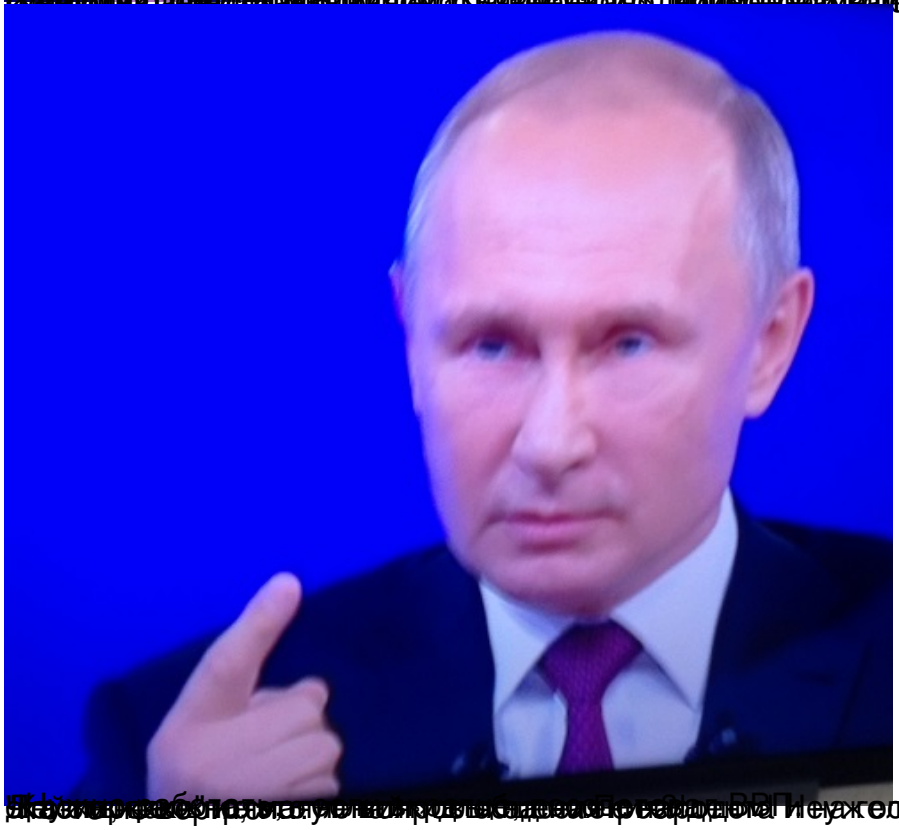

На «прямой линии» Президента РФ было мало… Владимира Путина?!?!

Автор: Administrator
20.06.2019 20:04

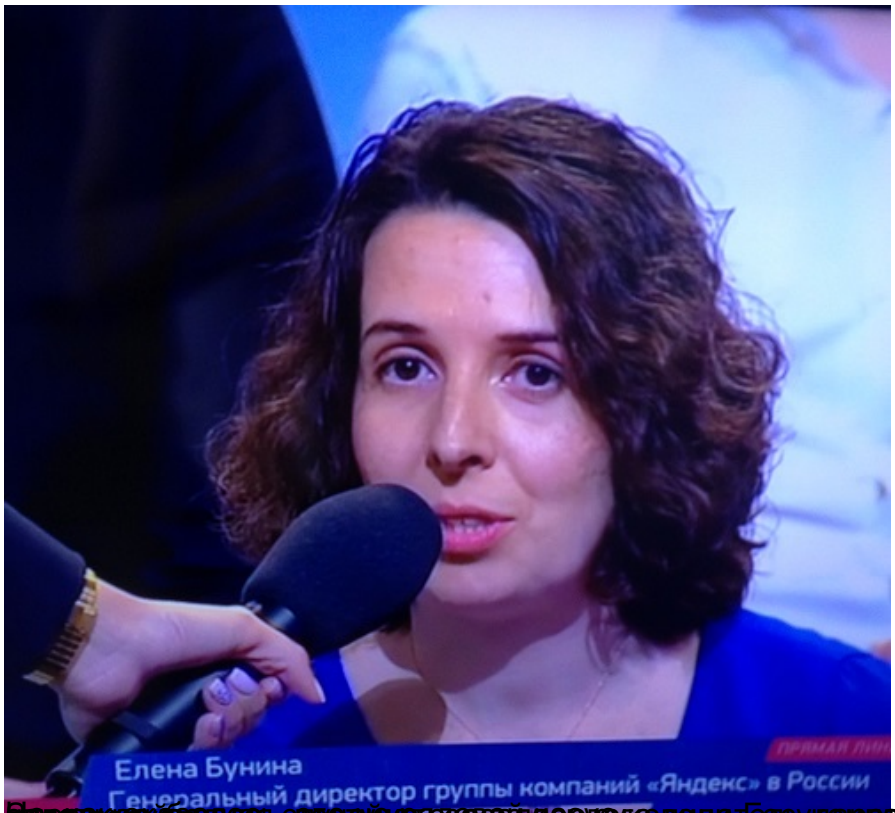

Елена Бунина, генеральный директор группы компаний «Яндекс» в России, на "Прямой линии" Президента РФ. Что, видать,

Марина Лошак, директор Государственного музея имени А.С.Пушкина, в этот день

На «прямой линии» Президента РФ было мало… Владимира Путина?!?!

Автор: Administrator
20.06.2019 20:04

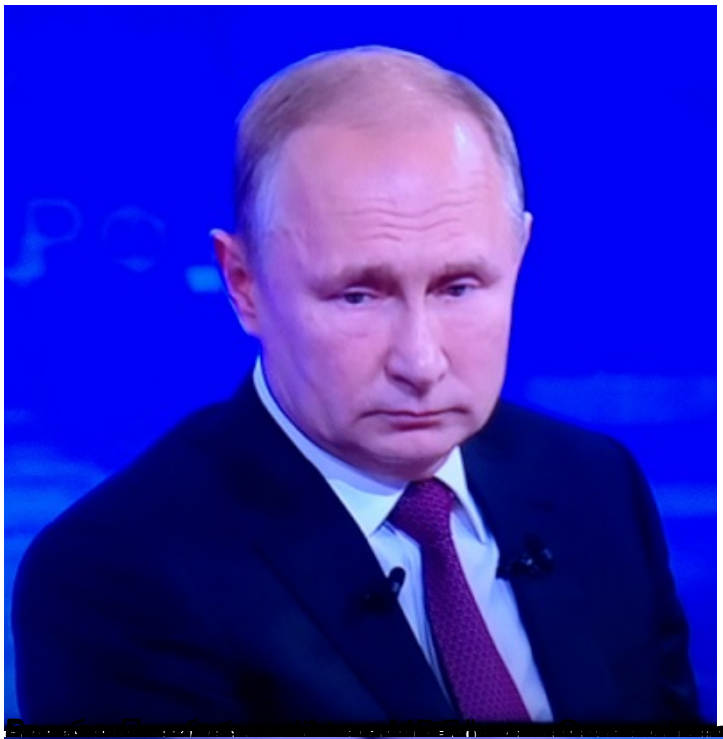

Автор: Administrator
20.06.2019 20:04

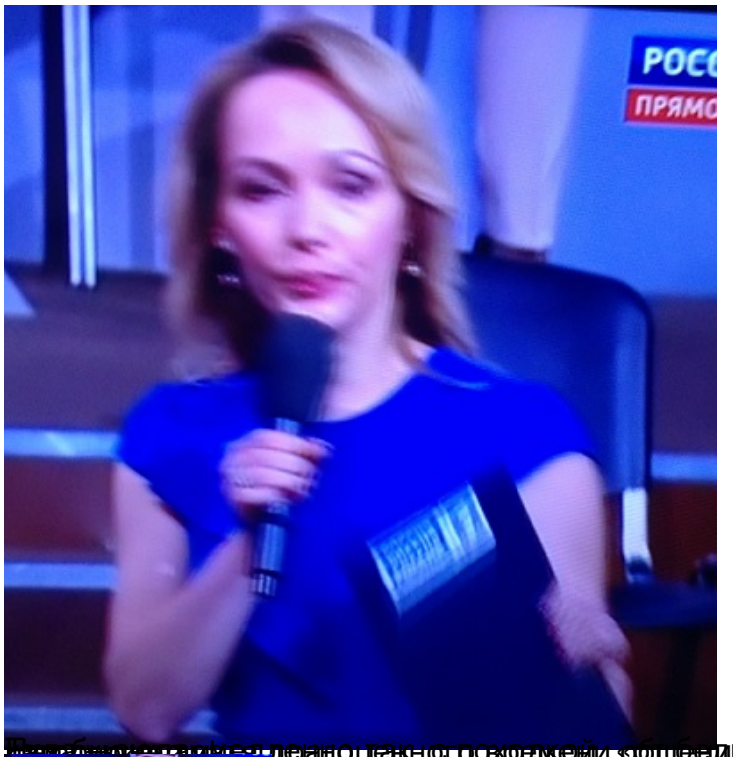

[illegible] оценить, с позиции общества [illegible] нацлидера со страной, экономить

[illegible] важно. И по всем [illegible] прямой линии [illegible] вопросы. Без

[illegible] нацлидера. Какой, как современный, как технологичная,

На «прямой линии» Президента РФ было мало… Владимира Путина?!?!

Автор: Administrator
20.06.2019 20:04

[redacted]

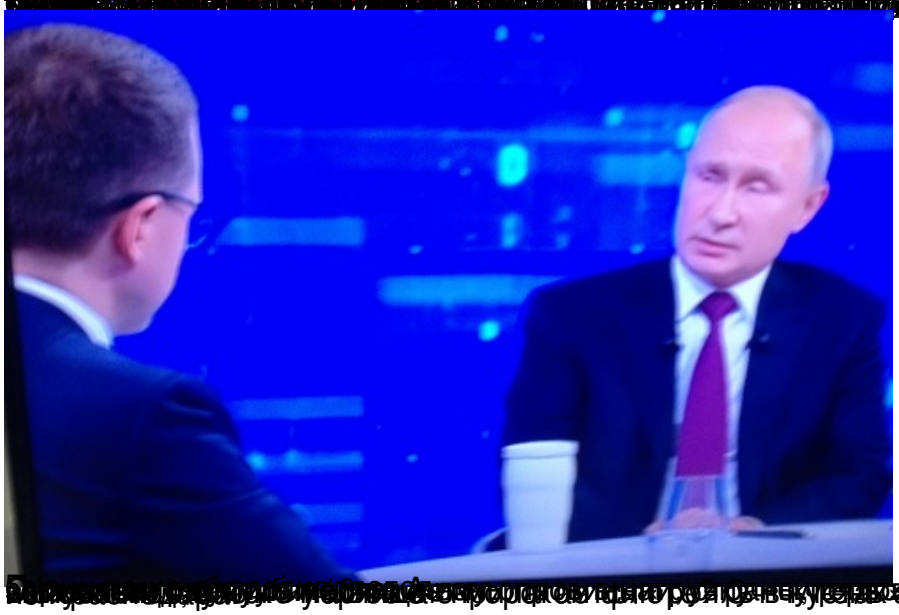

[redacted]

Автор: Administrator
20.06.2019 20:04

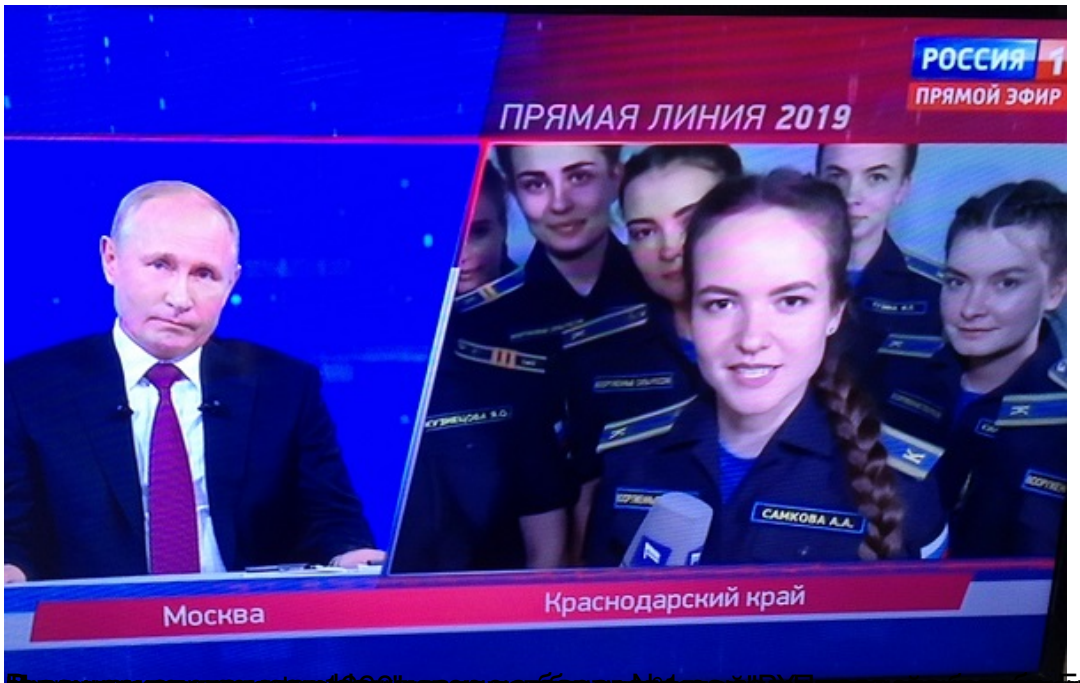

[illegible] 20.06.2019 [illegible] его

[illegible] должное,

На «прямой линии» Президента РФ было мало… Владимира Путина?!?!

Автор: Administrator
20.06.2019 20:04

[illegible] сам собой.

[illegible] в МВД, в

На «прямой линии» Президента РФ было мало… Владимира Путина?!?!

Автор: Administrator
20.06.2019 20:04

Линия США – Российская Федерация – самая большая в мировой истории? Как могло бы,

Далее в словарь разрушений ранее набранной образцы, которая уже устремлялась

Автор: Administrator
20.06.2019 20:04

На «прямой линии» Президента РФ было мало… Владимира Путина?!?!

Автор: Administrator
20.06.2019 20:04

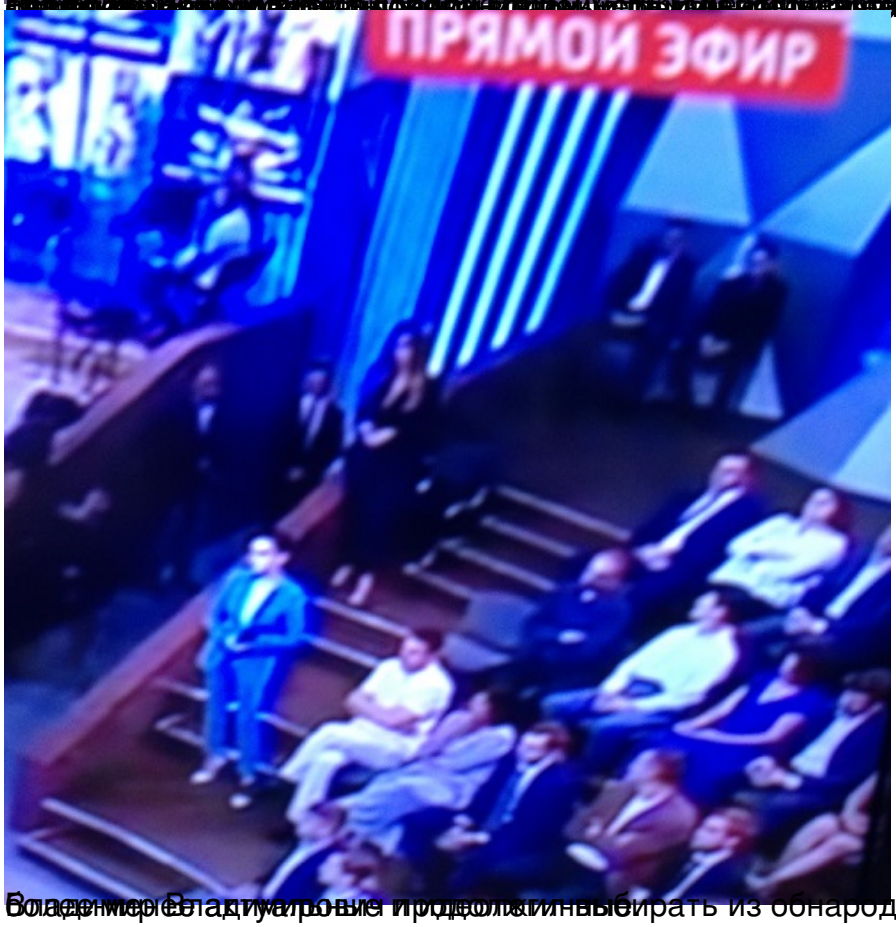

Владимир Путин продолжает выбирать из обнародованных «вопросов»

Автор: Administrator
20.06.2019 20:04

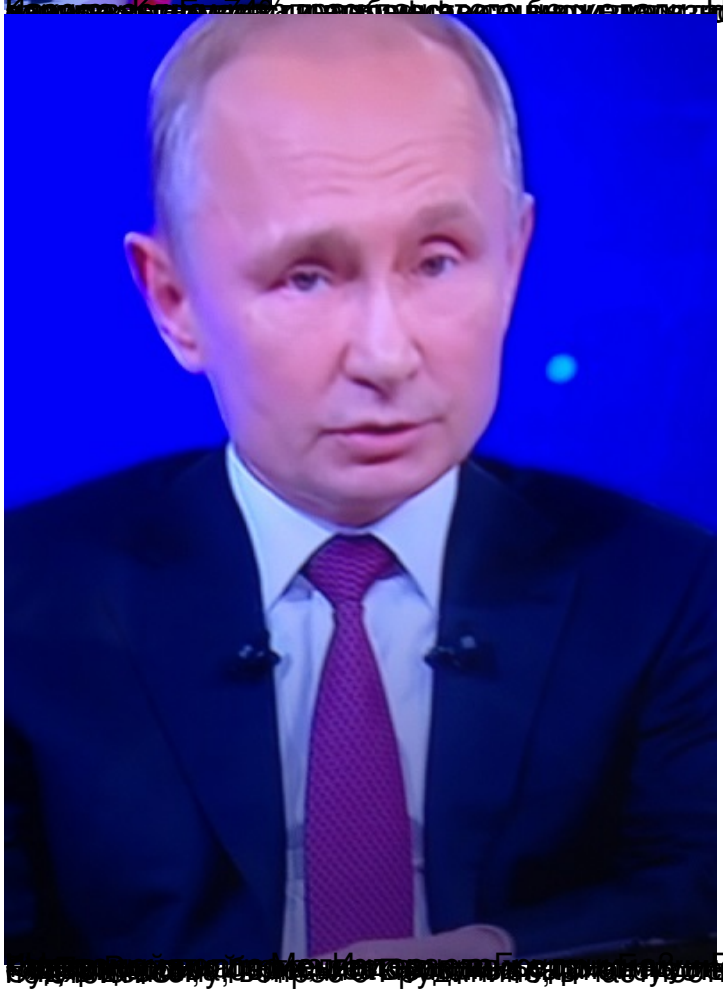

На «прямой линии» Президента РФ было мало… Владимира Путина?!?!

Автор: Administrator
20.06.2019 20:04

[illegible] Гоцай обозревает в поселке под

[illegible]

На «прямой линии» Президента РФ было мало… Владимира Путина?!?!

Автор: Administrator
20.06.2019 20:04

[illegible] ули.

[illegible] ул на

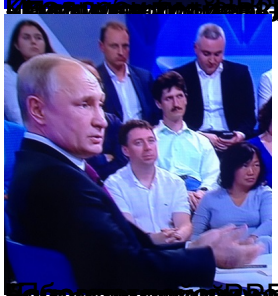

[illegible] ы. Часть

Автор: Administrator
20.06.2019 20:04

На «прямой линии» Президента РФ было мало… Владимира Путина?!?!

Автор: Administrator
20.06.2019 20:04

[redacted]

[redacted]

Автор: Administrator
20.06.2019 20:04

В Большой [illegible] конференции Москвы, развернувшийся

[illegible] Народ будит Президента или наоборот? Ебует голос.

[illegible] блога на omsk-pravo.ru