Автор: Administrator
12.10.2018 23:35

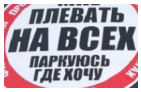

Популяризация работы госавтоинспекции в СМИ может быть переключением внимания граждан с более насущных и серьезных проблем, стоящих перед ведомством…

После выхода нашей публикации (см. **«Паркуюсь, где хочу» - «слова и дела» омской ГИБДД** - http://omsk-pravo.ru/index.php?option=com_content&view=article&id=2839:l-r-l-r-&catid=185:astashkin) почту редакции Омского правового портала буквально "прорвало" сообщениями с фотоиллюстрациями местных

автомобилей-нарушителей.

Нужно признать, что первым все-таки на редакционный телефон позвонил упомянутый в нашей заметке «Инспектор по особым поручениям отделения пропаганды безопасности дорожного движения УГИБДД УМВД РФ по Омской области

Станислав Бондаренко».

Автор: Administrator
12.10.2018 23:35

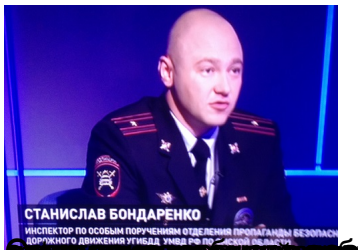

что

что любая гражданская инициатива и в

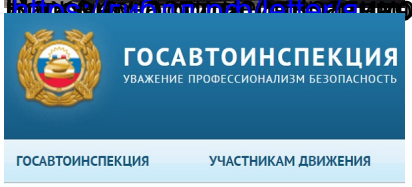

Сервис приема обращений

ия и связи

»

Автор: Administrator
12.10.2018 23:35

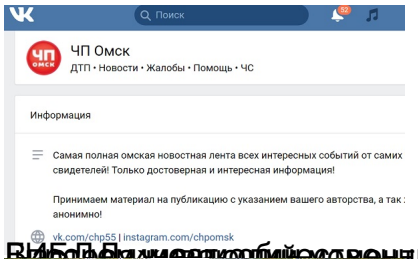

[illegible]ные эксперты полагают, что «вброшенная в народ инициатива

[illegible]