Автор: Administrator
07.10.2018 06:30

В эфире ГТРК «Иртыш» спецпредставитель местной Госавтоинспекции призвал население к сотрудничеству с нарушителями ПДД…

В передаче местного филиала государственного телеканала "Россия-1" Инспектор по особым поручениям отделения пропаганды безопасности дорожного движения УГИБДД УМВД РФ по Омской области (и такая есть должность-!) Станислав Бондаренко призвал омичей

«не быть равнодушными».

К любым проявлениям пренебрежения водителей Правилами Дорожного Движения, этическими и правовыми нормами общежития.

На все обращения и документальные доказательства нарушений, поступившие в адрес ведомства, полицейский обещал "реагировать по Закону и

в краткие сроки".

Автор: Administrator
07.10.2018 06:30

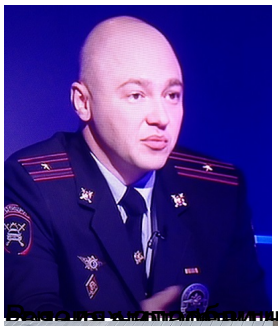

[illegible] УГИБДД наличия «обратной

[illegible] женщина без визуальных признаков

[illegible]

[illegible] 06.09.2018

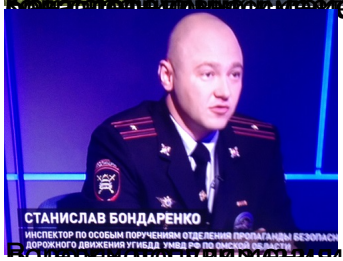

[illegible] пропаганды общечеловеческих ценностей, КоАП РФ, Правил

Штраф за остановку на месте для инвалидов

Рассмотрим часть 2 статьи 12.19 КоАП:

цитата

2. Нарушение правил остановки или стоянки транспортных средств в местах, отведенных для остановки или стоянки транспортных средств инвалидов, -

влечет наложение административного штрафа на водителя в размере пяти тысяч рублей.

[illegible] УГИБДД [illegible] ОПП