Автор: Administrator
06.07.2018 02:52

У экс-сотрудницы омской полиции из ОП-6 это произошло "в первый раз" сразу после перехода на работу в Следком, но как само собой разумеющееся…

Никогда не думал, что такое я могу услышать и лицезреть воочию в федеральном суде. Из уст бывшего офицера полиции, а теперь следователя СКР. Но, как говорится, дожились. А точнее -

докатились…

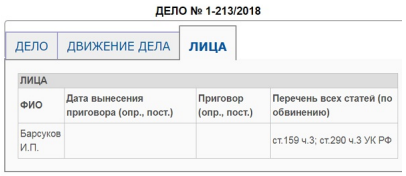

ДЕЛО № 1-213/2018

ДЕЛО | ДВИЖЕНИЕ ДЕЛА | ЛИЦА

ЛИЦА

ФИО	Дата вынесения приговора (опр., пост.)	Приговор (опр., пост.)	Перечень всех статей (по обвинению)
Барсуков И.П.			ст.159 ч.3; ст.290 ч.3 УК РФ

Скандальное «дело Игоря Барсукова» (№**1-213/2018**, судья Василий Бондарев, см. https://octobercourt--oms.sudrf.ru/modules.php?name=sud_delo&srv_num=1&name_op=case&case_id=65996964&result=1&delo_id=1540006&new=) продолжает шокировать и удивлять. Удивлять и шокировать.

Прежде всего, глубиной падения нравов местных силовиков. Это уже даже не некогда монолитный «мафиозный спрут», а какой-то агонизирующий «праздно шатающийся сброд». Инстинктов, пороков

и недоразумений.

Следователь СКР рассказала суду, как… фабриковала дело!

Автор: Administrator
06.07.2018 02:52

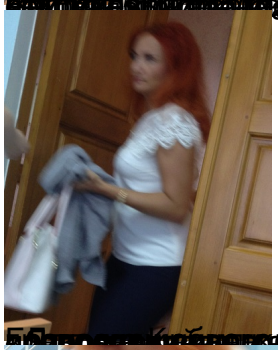

Следователь СКР рассказала суду, как… фабриковала дело!

Автор: Administrator
06.07.2018 02:52

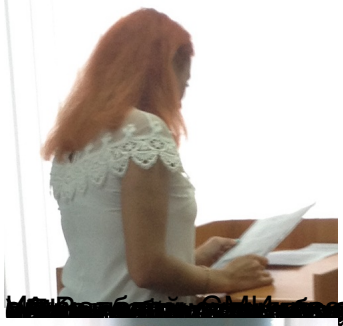

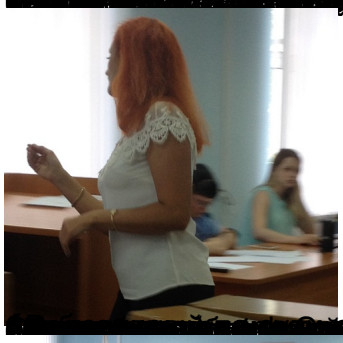

Следователь СКР рассказала суду, как… фабриковала дело!

Автор: Administrator
06.07.2018 02:52

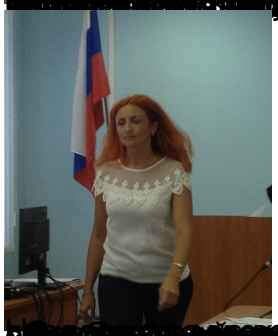

[redacted]

Октябрьский районный суд г. Омска

ПОДПИСКА СВИДЕТЕЛЕЙ

Я (Мы), нижеподписавшийся (шиеся) по делу № 1-213/18 по обвинению Барсунова И.П. по ст. ст. _____ УК РФ даю (даем) настоящую подписку в том, что буду (будем) показывать все мне (нам) известное по настоящему делу.

Мне (Нам) разъяснено и понятно, что в соответствии со ст. УПК РФ, я (Мы)

Вправе:

1) отказаться свидетельствовать против самого себя, своего супруга (своей супруги) и других близких родственников, круг которых определен п.4 ст. 5 УПК РФ. Предупрежден (ы) о том, что в случае согласия давать показания, они могут быть использованы в качестве доказательств по уголовному делу, в том числе и в случае последующего отказа от этих показаний;

2) давать показания на родном языке или языке, которым владею (ем);

3) пользоваться помощью переводчика бесплатно;

4) заявлять отвод переводчику, участвующему в его допросе;

5) заявлять ходатайства и приносить жалобы на действия (бездействие) и решения суда;

6) являться на допрос с адвокатом в соответствии с частью пятой статьи 189 настоящего Кодекса;

7) ходатайствовать о применении мер безопасности, предусмотренных частью третьей статьи 11 настоящего Кодекса.

Не вправе:

1) уклоняться от явки по вызовам дознавателя, следователя или в суд;

2) давать заведомо ложные показания либо отказываться от дачи показаний;

3) разглашать данные предварительного расследования, ставшие свидетелю известными в связи с участием в производстве по уголовному делу, если свидетель был об этом заранее предупрежден в порядке, установленном статьей 161 УПК РФ.

В случае уклонения от явки без уважительных причин свидетель может быть подвергнут приводу.

За дачу заведомо ложных показаний либо отказ от дачи показаний свидетель несет ответственность в соответствии со статьями 307 и 308 Уголовного кодекса Российской Федерации.

За разглашение данных предварительного расследования свидетель несет ответственность в соответствии со статьей 310 Уголовного кодекса Российской Федерации

Об уголовной ответственности, предусмотренной ст. ст. 307, 308 УК РФ, я (мы) предупрежден (ны):

Ф.И.О.	Подписи
Кривенко О.А.	

[redacted]

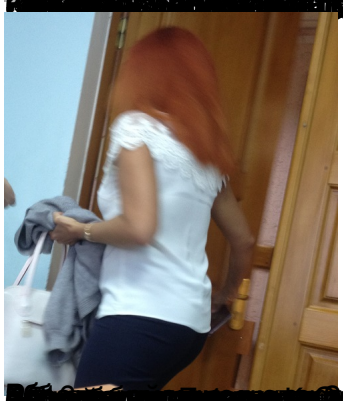

[redacted]

Следователь СКР рассказала суду, как… фабриковала дело!

Автор: Administrator
06.07.2018 02:52

[redacted]

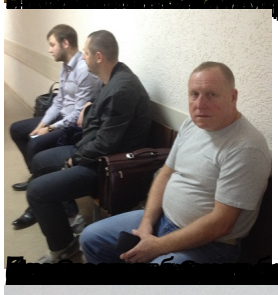

[redacted]

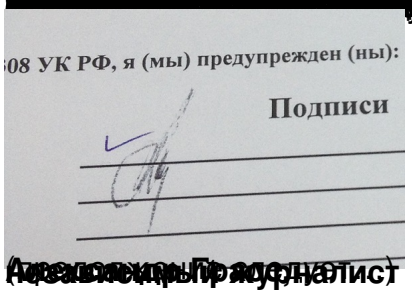

[redacted]