Автор: Administrator
10.02.2018 23:18

Черлак

Жители многоквартирных домов в райцентре Омской области спасаются от недостатка тепла… кто как может

Не уповая на коммунальщиков, черлакцы по-своему ведут борьбу с сибирскими морозами. Дело в том, что в рабочем поселке большая часть благоустроенного жилья, не попавшая в свое время в программу реконструкции, испытывает острый дефицит

с гикокалориями.

По словам граждан, в редкие дни отопительного периода температура воздуха в квартирах соответствует нормам, комфортным условиям.

И здравому смыслу.

[illegible] идут

[illegible] пережить неудобства тем, кто попал в «черлакский холодильник», что

[illegible] Черлаке, а [illegible] Чайкой. [illegible] одиночью.

[illegible] в зиме с лета, женщины спасают остатки тепла в квартире под

[illegible] Ипишутанцы.

Перезимовав в Черлаке, можно стать… экстремалом!

Автор: Administrator
10.02.2018 23:18

О том, что все стены промерзлают, обои отваливаются.

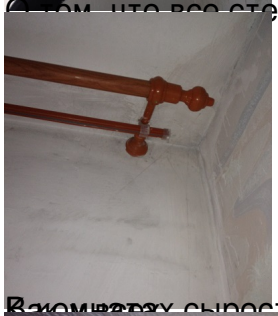

В комнатах сырость и грибок.

При [illegible] ставлю семейное бюджетики, как полагают потребители, не

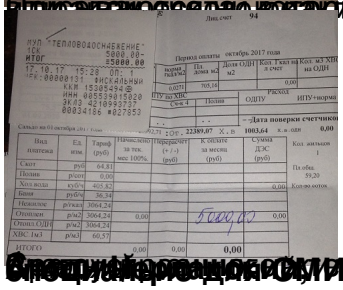

Сальдо на 01 октября 2017 г. 22389,07 Х.в 1003,64 Х.в.-одн 0,00

Вид платежа	Ед. изм.	Тариф (руб)	Начислено за тек. мес 100%	Перерасчет (+/-) (руб)	К оплате за месяц (руб)	Сумма ДЭС (руб)
Сжат	руб	64,81				
Полив	р/сот	0,00				
Хол.вода	куб/ч	405,82				0,00
Баня	руб/ч	36,34				
Неполное	р/чел	3064,24				
Отоплен	р/м2	3064,24	0,00		5000,00	0,00
Отопл.ОДН	р/м2	3064,24				
ХВС 1м3	р/м3	60,57				
ИТОГО			0,00	0,00	0,00	

Кол. жильцов 1

Пл.обяз. 59,20

Кол-во коток

[illegible] 3 и 4 тысячи рублей.