Автор: Administrator
11.12.2017 09:37

Очередной доверитель известного омского правоведа жалуется на методы и стиль работы своего представителя…

Омичка Галина Милюшенко обратилась в редакцию Омского правового портала, как в последнюю инстанцию.

Женщину, и без того пострадавшую физически и материально от некачественного лечения зубов в одной из местных клиник, опять, с ее слов,

«развели на деньги».

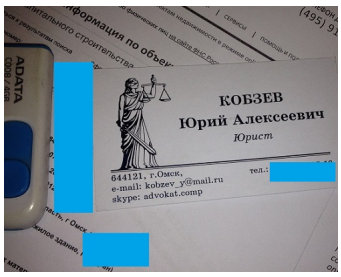

Началось все в апреле прошлого года с острой и нестерпимой зубной боли.

Вместо того, чтобы обратиться в обычную поликлинику Минздрава и хотя бы бесплатно по полису определиться с диагнозом и экстренной терапией, Галина Николаевна по рекомендации знакомой очутилась в «чудном», но частном стоматологическом кабинете. Деньги здесь за лечение взяли хорошие, но зуб по факту...

так и не спасли!

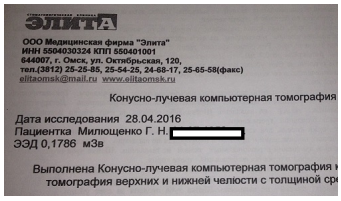
ЭЛИТА
ООО Медицинская фирма "Элита"
ИНН 5504030324 КПП 550401001
644007, г. Омск, ул. Октябрьская, 120,
тел.(3812) 25-25-85, 25-54-25, 24-68-17, 25-65-58(факс)
elitaomsk@mail.ru www.elitaomsk.ru
Конусно-лучевая компьютерная томография
Дата исследования 28.04.2016
Пациентка Милющенко Г. Н.
ЭЭД 0,1786 мЗв
Выполнена Конусно-лучевая компьютерная томография
томография верхних и нижней челюсти с толщиной ср

Более того, наобещали страшных и близких катаклизмов: если срочно не приступить к лечению-санации-протезированию, то вскоре можно потерять все оставшиеся зубы. Приблизительно так напуганная и раздавленная лечением женщина усвоила диагноз успешного и известного в Омске стоматолога, преподающего, по ее сведениям, в Медакадемии. Сама она ничего подобного не ощущала, но поверила психологически выверенным страшилкам доктора.

В итоге, отдав лечению более полугода и выложив за это более 200 (двухсот) тысяч рублей, госпожа Милюшенко призадумалась – деньги отданы немалые, организм существенно сдал за время зуботерапии, жить приходится на одни декарства, а обещанного улучшения не ощущалось. И, главное,…

не предвиделось!

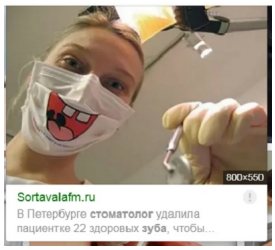

Пошла частным образом консультироваться у коллег своих эскулапов. Как говорится, лучше поздно, чем никогда.

Те заглядывали в рот и только вздыхали-охали – такой запущенной виделась им ситуация после «лечения». Теперь, с их слов, нужно не только «начинать все с начала», но и «все переделывать», «спасать ситуацию и зубы». А для этого нужны деньги. В два, а то и в три раза больше.

Чем уже затрачено.

Операция с участием пациентки Милюшенко выставлена на сайте клиники

без согласия "субъекта неимущественных прав"...

Убитая суммой и печальными перспективами омичка пошла к своим «благодетелям» и теперь уже стала требовать: либо вернуть все как было во рту до вмешательства, либо заплатить за восстановительную терапию.

Круглую сумму.

Разговора не получилось. Те, естественно, "ушли в отказ".

Именно такими словами можно выразить кардинальную смену стиля общения с пациенткой, которая прозрела и стала заявлять о своих правах. Стоматологи, оперируя малопонятными медицинскими терминами, до последнего отрицали свою причастность к результатам "лечения", а вот на письменную официальную претензию в свой адрес они

так и не ответили.

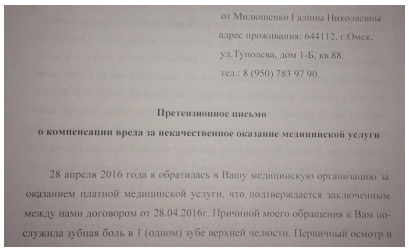

от Милошенко Галины Николаевны
адрес проживания: 644112, г.Омск,
ул.Туполева, дом 1-Б, кв.88,
тел.: 8 (950) 783 97 90,

Претензионное письмо
о компенсации вреда за некачественное оказание медицинской услуги

28 апреля 2016 года я обратилась в Вашу медицинскую организацию за оказанием платной медицинской услуги, что подтверждается заключенным между нами договором от 28.04.2016г. Причиной моего обращения к Вам послужила зубная боль в 1 (одном) зубе верхней челюсти. Первичный осмотр и

Не сочли, видимо, нужным и важным.

Хотя изложение их позиции это даже не дань уважения больному в русле "клятвы Гиппократа", а

норма Закона.

Со слов Галины Николаевны, ей пригрозили, что если она не успокоится и не перестанет требовать сатисфакции, то ее внесут в некий «черный список». После этого, якобы, она уже никогда не сможет получить квалифицированную стоматологическую помощь.

На территории Омска.

Галина Милюшенко "ДО" начала лечения у стоматологов...

Галина Милюшенко потолора года спустя "ПОСЛЕ" интенсивного стоматологического лечения...

Взвесив все «за» и «против» женщина решилась на судебную тяжбу.

Терять ей уже и так нечего – нынче перспектива потерять последние зубы нависла вполне реалистично. Свое состояние организма ДО обращения к стоматологам она сейчас вспоминает, как идеальное. Теперь же, после года с лишним «лечения», у женщины болят все оставшиеся зубы, дискомфорт она ощущает во всей полости рта, появилась щепелявость, повышенное слюноотделение, нервные колики, опухлость мягких тканей лица. Уже и мышцы плеч и шеи стали реагировать на медицинские пертурбации вокруг да около нежного и сверхчувствительного

челюстного нерва.

Опять же «по рекомендации хороших людей» ей посоветовали для представления ее интересов в суде "успешного и очень порядочного юриста Юрия Кобзева".

- Мне сказали, что Юрий Алексеевич не только занимается юридической практикой, но еще и общественно продвинутый человек, социально активный, выступает на телевидении, бьется за нужды простых людей, - рассказала мне при личной встрече госпожа Милюшенко. - Я встретилась с юристом, он произвел на меня хорошее впечатление. Договорились, что за 50 тысяч он подготовит и проведет процесс

от начала и до конца.

Договор женщина подписала у юриста на дому. Там ее и ее супруга впечатлило обилие икон и фигура беспристрастной «слепой» Фемиды с весами в распростертой длани.

Как сейчас выясняется, после подписания документа они передали юристу реальные купюры, нотариальную доверенность на право представления интересов, а на руки получили лишь копию договора. Впрочем, исковое заявление господин Кобзев, действительно, написал. Весьма обстоятельное

и объемное.

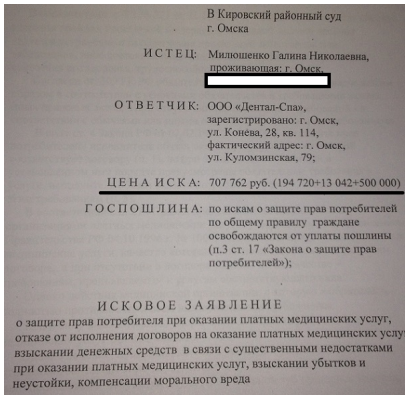

В Кировский районный суд
г. Омска

ИСТЕЦ: Милошенко Галина Николаевна,
проживающая: г. Омск,
[redacted]

ОТВЕТЧИК: ООО «Дентал-Спа»,
зарегистрировано: г. Омск,
ул. Конева, 28, кв. 114,
фактический адрес: г. Омск,
ул. Куломзинская, 79;

ЦЕНА ИСКА: 707 762 руб. (194 720+13 042+500 000)

ГОСПОШЛИНА: по искам о защите прав потребителей по общему правилу граждане освобождаются от уплаты пошлины (п.3 ст. 17 «Закона о защите прав потребителей»);

ИСКОВОЕ ЗАЯВЛЕНИЕ
о защите прав потребителя при оказании платных медицинских услуг, отказе от исполнения договоров на оказание платных медицинских услу взыскании денежных средств в связи с существенными недостатками при оказании платных медицинских услуг, взыскании убытков и неустойки, компенсации морального вреда

Правда, сдать его в Кировский районный суд г.Омска для рассмотрения по существу пришлось самой истице. Хорошо, что в порядке защиты прав потребителей госпошлину платить не пришлось.

Вскоре начался судебный процесс (дело №**4977/2017** , судья Светлана Дурнева, см. **https://kirovcourt--oms.sudrf.ru/modules.php?name=sud_delo&name_op=case&case_id=40423367&result=0&new=&delo_id=1540005&srv_num=1**
).

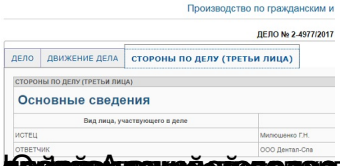

Производство по гражданским и

ДЕЛО № 2-4977/2017

ДЕЛО | ДВИЖЕНИЕ ДЕЛА | СТОРОНЫ ПО ДЕЛУ (ТРЕТЬИ ЛИЦА)

СТОРОНЫ ПО ДЕЛУ (ТРЕТЬИ ЛИЦА)

Основные сведения

Вид лица, участвующего в деле	
ИСТЕЦ	Милошенко Г.Н.
ОТВЕТЧИК	ООО Дентал-Спа

[illegible] юрис

Дело № 2-4977/2017

ОПРЕДЕЛЕНИЕ

07 ноября 2017 года город Омск

Кировский районный суд города Омска в составе председательствующего судьи Дурневой С.Н., при секретаре Кадомцевой Е.П. с участием прокурора Шакуовой Р.И., рассмотрев в открытом судебном заседании гражданское дело по иску Милошенко Галины Николаевны к ООО «Дентал-Спа» о защите прав потребителя,

УСТАНОВИЛ:

Милошенко Г.Н. обратилась в суд с исковым заявлением к ООО «Дентал-Спа» о защите прав потребителя. В обоснование указала, что 28.04.2016 года она обратилась в медицинскую организацию ООО «Дентал Спа», оказывающую платные медицинские услуги населению в сфере стоматологии. Причиной обращения к врачам послужили болевые ощущения в зубе, расположенном в верхней челюсти. Между ней и ответчиком были заключены договоры б\н от 28 апреля 2016 года и б\н от 05 мая 2016 года на оказание платных медицинских услуг и ортопедических стоматологических услуг.

В соответствии с данными договорами она оплатила в кассу ООО «Дентал-Спа» в качестве 100% предоплаты всего 194 720 рублей. Целью вышеуказанных договоров являлось «оказание стоматологических услуг, отвечающим требованиям, предъявляемым методам профилактики, диагностики и лечения, разрешенным на территории РФ», то есть гарантировались правильные диагностика, лечение и достижение объективно доступной степени излечения. Однако действия медицинской организации, в которую она обратилась, полностью противоречили всем требованиям закона. Лечение, производившееся в течении 2-х недель врачом (стоматологом-терапевтом-пародонтологом) Дроздовой Л.В., было произведено небрежно, неудачно и больной зуб пришлось удалить. З[illegible] [illegible] ему

[illegible] суд вынес определение о назначении и проведении

значение, вправе признать факт, для выяснения которого экспертиза была назначена, установленным или опровергнутым.

Предоставить в распоряжение эксперта:

- Гражданское дело № 2-4977/2017;
- Медицинскую карту стоматологического больного №932 от 28.04.2016 года на имя Милюшенко Г.Н. ООО «Дентал-спа»;
- Медицинскую карту ортодонтического пациента от 11.05.2016 года на имя Милюшенко Г.Н. ООО «Дентал-спа».
-фотографии, диски и описание ООО «Медицинская фирма «Элита»

Обязать стороны представить в распоряжение экспертов имеющуюся у них медицинскую документацию по запросу экспертов, а также обязать Милюшенко Г.Н. явиться на медицинское освидетельствование в случае необходимости.

Заключение должно быть составлено и направлено экспертом в Кировский районный суд г. Омска до 30.11.2017 года.

Производство по делу приостановить.

На определение суда в части приостановления дела и возложения судебных расходов может быть подана частная жалоба в Омский областной суд в течение 15 дней с момента его вынесения.

Судья подпись С.Н. Дурнева

[redacted]

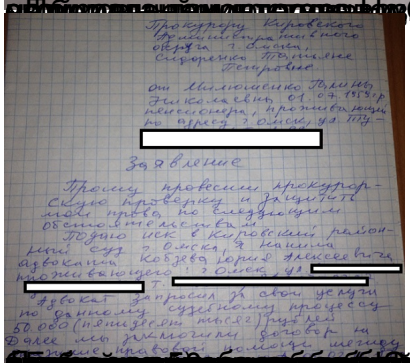

Прокурору Кировского Административного округа г. Омска, Сидоренко Татьяне Петровне

от Милюшенко Галины Николаевны 01.07.1959 г.р. пенсионера, проживающей по адресу г. Омска, ул. [redacted]

Заявление

Прошу провести прокурорскую проверку и защитить мои права, по следующим обстоятельствам.

Подаю иск в Кировский районный суд г. Омска, я нашла адвоката Кобзева Юрия Алексеевича проживающего г. Омска, ул. [redacted] Т. [redacted]

Адвокат запросил за свои услуги по данному судебному процессу 50.000 (пятьдесят тысяч) рублей. Далее мы заключили договор на [redacted]

Юрист Кобзев опять угодил в скандальную ситуацию?!

Автор: Administrator
11.12.2017 09:37

В Омске силовики возбудили уголовное дело на (не)известного юриста!

+ 22

01.08.2016 15:57 | АВТОР: ADMINISTRATOR

Формально подозреваемым по фактам мошенничества в отношении группы омичей проходит «неизвестное лицо», хотя все прекрасно понимают и знают, о ком идет речь…

Следователи Отдела полиции №4 УМВД России по г.Омску возбудили уголовное дело по многочисленным фактам мошенничества с деньгами пострадавших горожан.

Принимая во внимание, что имеются достаточные данные, указывающие на признаки преступления, предусмотренного ч. 2 ст. 159 УК РФ, руководствуясь ст. 140, 145, 146 (147) и частью первой ст.156 УПК РФ,

[redacted]

Юрист Кобзев не смог в суде одолеть пенсионера Долю

+ 22 0

09.12.2016 07:50 | АВТОР: ADMINISTRATOR

Фемида отказала известному правоведу, экс-теледведущему и экс-прокурору в удовлетворении иска «о защите чести, достоинства и деловой репутации»…

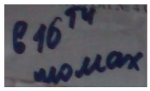

В Ленинском районном суде г.Омска завершилось рассмотрение гражданского дела «Кобзев против Доли», где третьей стороной была привлечена наша редакция в лице одного из СМИ («Информационное агентство Александра Грасса») - см. 2-7209/2016, https://leninsourt--oms.sudrf.ru/modules.php?

[redacted]

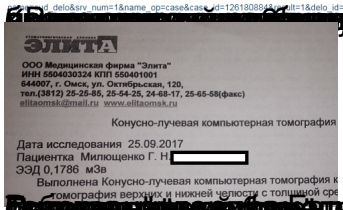

ЭЛИТА

ООО Медицинская фирма "Элита"
ИНН 5504030324 КПП 550401001
644007, г. Омск, ул. Октябрьская, 120,
тел.(3812) 25-25-85, 25-54-25, 24-68-17, 25-65-58(факс)
elitaomsk@mail.ru www.elitaomsk.ru

Конусно-лучевая компьютерная томография

Дата исследования 25.09.2017
Пациентка Милющенко Г. Н. [redacted]
ЭЭД 0,1786 мЗв
Выполнена Конусно-лучевая компьютерная томография к
томография верхних и нижней челюсти с толщиной сре

[redacted]

[redacted]

[redacted]

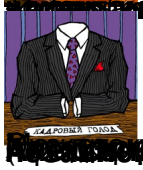

[redacted] Кобзев [redacted] - экс-прокурор заботится о своем статусе и имидже.