Автор: Administrator
23.03.2017 17:05

**Историями с повреждением и уничтожением авто пестрят заголовки омских изданий, «завалены» ими и Интернет-СМИ…**

Полицейские констатируют – количество  преступлений с повреждением движимого имущества граждан, действительно, зашкаливает. Авто бьют, режут, жгут.

Днем и ночью.

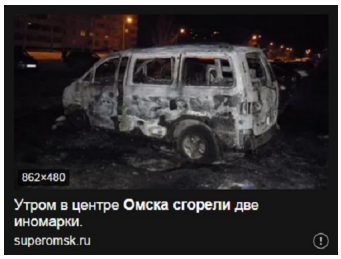


Раскрывается и доводится до суда не так много дел данной категории. Хорошо, когда злоумышленники задержаны по «горячим следам». В этом случае для квалификации их деяния и для «состава преступления» в рамках УК РФ, как правило, достаточно доказательства.

Как пример, можно привести недавний мартовский инцидент, когда «знакомые» закидали «Инфинити» соседа арматурой и бутылками за то, что тот не занял им денег на продолжение «банкета». Подозреваемые были задержаны (см.  http://bk55.ru/news/article/95360 ).

Автор: Administrator
23.03.2017 17:05

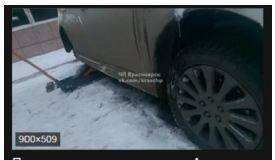


Припаркованным во дворе на Авиаторов

[redacted]

[redacted]

[redacted]

[redacted]

[redacted]

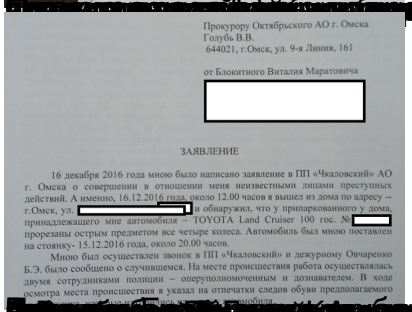

Прокурору Октябрьского АО г. Омска
Голубь В.В.
644021, г.Омск, ул. 9-я Линия, 161

от Блокитного Виталия Маратовича

[redacted]

ЗАЯВЛЕНИЕ

16 декабря 2016 года мною было написано заявление в ПП «Чкаловский» АО г. Омска о совершении в отношении меня неизвестными лицами преступных действий. А именно, 16.12.2016 года, около 12.00 часов я вышел из дома по адресу -- г.Омск, ул. [redacted] и обнаружил, что у припаркованного у дома, принадлежащего мне автомобиля – TOYOTA Land Cruiser 100 гос. № [redacted] прорезаны острым предметом все четыре колеса. Автомобиль был мною поставлен на стоянку- 15.12.2016 года, около 20.00 часов.

Мною был осуществлен звонок в ПП «Чкаловский» и дежурному Овчаренко Б.Э. было сообщено о случившемся. На месте происшествия работа осуществлялась двумя сотрудниками полиции – оперуполномоченным и дознавателем. В ходе осмотра места происшествия я указал на отпечатки следов обуви предполагаемого

[redacted]

# Почему стражи порядка бездействием… провоцируют преступления?

Автор: Administrator
23.03.2017 17:05

[redacted]

[redacted]

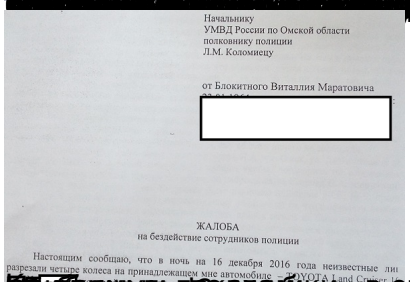

Начальнику
УМВД России по Омской области
полковнику полиции
Л.М. Коломиецу

от Блокитного Виталлия Маратовича

ЖАЛОБА
на бездействие сотрудников полиции

Настоящим сообщаю, что в ночь на 16 декабря 2016 года неизвестные ли разрезали четыре колеса на принадлежащем мне автомобиле

[redacted]